

ACCORDO
ai sensi dell'art. 4 della Legge n.300/1970, come modificato dal D.LGS. n. 151/2015,
SUL SISTEMA DI VIDEOSORVEGLIANZA
PRESSO I LOCALI DEL DIPARTIMENTO UNIVERSITARIO DI FISICA "ETTORE
PANCINI" sito nel COMPLESSO UNIVERSITARIO DI MONTE SANT'ANGELO

La delegazione di parte pubblica e le organizzazioni sindacali C.I.S.L. – SCUOLA., FIC-CGIL, Federazione U.I.L. SCUOLA RUA, SNALS CONFSAI, Federazione Gilda Unams Dipartimento Università (FGU Gilda UNAMS), nonché la RSU

premessò che

- con email in data 24 luglio u.s., acquisita al protocollo di Ateneo in data 26.7.2019 con il numero 79636, si è venuti a conoscenza che era in atto un reclamo al Garante della Protezione dei dati contestante la liceità del sistema di videosorveglianza in uso nei locali del Dipartimento di Fisica dell'Ateneo;
- a seguito di tale segnalazione, sono stati avviati dal Responsabile della Protezione dei Dati dell'Ateneo, di seguito denominato RPD, con l'Ufficio Privacy, tutti gli accertamenti necessari a verificare la conformità del sistema di videosorveglianza citato alla normativa vigente in materia;
- con nota prot. 82113 del 31.7.2019 indirizzata al Direttore Generale e al Dirigente della Ripartizione Risorse Umane personale Contrattualizzato e Trattamento Pensionistico, il predetto RPD ha evidenziato, in caso di installazione di sistemi di videosorveglianza, la necessità di stipulare specifici accordi con le Organizzazioni Sindacali;
- con nota del 13 settembre 2019 il RPD ha trasmesso la documentazione relativa agli impianti di videosorveglianza installati presso il predetto Dipartimento di Fisica, acquisita dal Direttore del Dipartimento medesimo e comprensiva delle planimetrie e degli screenshots delle visuali di ripresa di ciascuna telecamera;
- dalla documentazione sopra citata e dalla successiva email del RPD in data 17 settembre 2019 è emerso quanto segue:
 - il sistema di videosorveglianza in parola è entrato in funzione nel mese di marzo 2016 con l'esclusiva finalità di porre fine a furti, atti vandalici lesivi del patrimonio della struttura e a tutela della sicurezza degli utenti, personale e studenti (intesa come prevenzione dei reati) in quanto in quel periodo si erano verificati numerosi furti e danneggiamenti durante l'orario di apertura del Dipartimento,
 - le telecamere sono allocate solo nei corridoi del Dipartimento, mai nelle stanze o in zone destinate all'attività lavorativa (ad esempio laboratori),
 - le telecamere non sono mai direzionate su schermi di terminali o personal computer,
 - sono stati collocati cartelli informativi prima del raggio di azione delle telecamere o nelle loro immediate vicinanze, seppur non ancora aggiornati secondo quanto previsto dalle ultime disposizioni normative e, a tal fine, il Direttore del Dipartimento sta già provvedendo al loro aggiornamento,
 - sul sito web di Ateneo, alla pagina <http://www.unina.it/ateneo/statuto-e-normativa/privacy> è pubblicata l'informativa completa sul trattamento delle immagini acquisite con la videosorveglianza,
 - le immagini acquisite sono conservate per 7 giorni, decorsi i quali sono cancellate automaticamente dal sistema,
 - il registratore delle immagini è situato nel locale "centro di calcolo", chiuso a chiave ed accessibile solo al Direttore del Dipartimento di Fisica, nonché al Direttore della sezione di

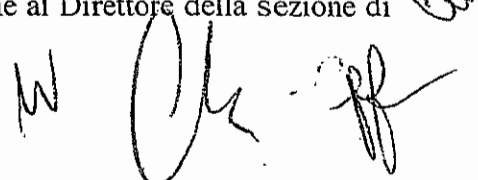
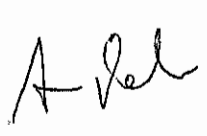
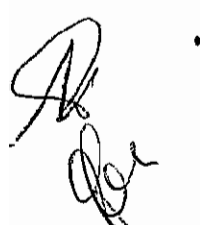

Napoli dell'Istituto Nazionale di Fisica Nucleare (INFN) in quanto nel medesimo locale chiuso sono allocate anche apparecchiature del predetto Istituto;

- con email in data 18 settembre 2019 il Direttore del Dipartimento ha confermato che l'espressione "le finalità dell'installazione del sistema per ragioni di sicurezza" deve essere intesa come "relativa alla prevenzione di reati";
- con nota prot. n. 92490 del 18.9.2019 il Rettore, in qualità di titolare del trattamento dei dati personali, ha riscontrato, nei termini, le richieste formulate dal Garante per la Protezione di Dati Personali in merito al reclamo sopra citato, riservandosi, tra l'altro, di trasmettere il presente accordo appena sottoscritto con le Organizzazioni Sindacali e con la RSU;

PRENDONO ATTO CHE

- presso i locali del Dipartimento di Fisica, ubicato nel Complesso Universitario di Monte S. Angelo – a seguito di numerosi furti, atti vandalici e azioni lesive del patrimonio della struttura – nel mese di marzo 2016 è stato installato un impianto di videosorveglianza, con l'obiettivo esclusivo di impedire e/o disincentivare il compimento di ulteriori atti criminosi e di rilevare eventuali accessi di persone non autorizzate all'interno dei locali e delle pertinenze della predetta struttura;

RITENGONO NECESSARIO

- formalizzare con il presente atto un accordo in relazione al sistema di videosorveglianza già in essere presso il Dipartimento di Fisica, con le caratteristiche descritte in premessa in linea con le sopracitate indicazioni del Responsabile della Protezione dei Dati (RPD), nonché nel rispetto di quanto sancito dall'art. 4 della Legge n.300/1970 e s.m.i. e dal provvedimento del Garante sulla Privacy in materia di videosorveglianza dell'8.4.2010, pubblicato sulla Gazzetta Ufficiale n. 99 del 29.4.2010 e conseguentemente, congiuntamente

CONCORDANO QUANTO SEGUE

Art. 1

Ambito di applicazione

- Il presente accordo si applica esclusivamente al sistema di videosorveglianza già in funzione presso il Dipartimento di Fisica sito nel Complesso Universitario di Monte Sant'Angelo (nel seguito denominato "Dipartimento"), costituito da n. 37 telecamere, così come dettagliatamente descritto da tutta la documentazione trasmessa dal RPD pari a complessivi n. 51 allegati, comprensiva delle planimetrie e degli screenshots delle visuali di ripresa di ciascuna telecamera, tutti parte integrante del presente accordo.

Le motivazioni a supporto dell'installazione dell'impianto di videosorveglianza presente presso i locali del Dipartimento sono esclusivamente quelle risultanti dalla documentazione citata in premessa.

Art. 2

Principi generali

Le apparecchiature installate consentono un angolo di ripresa che inquadra esclusivamente le parti dei locali più esposte al rischio individuato da una o più delle motivazioni citate in premessa e dalle medesime può derivare soltanto in via del tutto accidentale o occasionale la possibilità di controllo a distanza dei lavoratori.

Le telecamere non possono e non potranno riprendere luoghi riservati esclusivamente al personale dipendente (spogliatoi e/o servizi).

Le immagini ed i dati raccolti non possono essere utilizzati per finalità diverse rispetto a quelle stabilite nel presente accordo e non possono essere diffusi o comunicati a terzi.

L'attività di vigilanza tramite i sistemi di videosorveglianza e il trattamento dei relativi dati acquisiti devono avvenire in conformità alle norme legali e contrattuali vigenti e nel rispetto dei seguenti principi:

- a) principio di liceità: il trattamento dei dati è circoscritto esclusivamente alle attività connesse all'esercizio di pubblici poteri di cui l'Università è investita. In particolare, possono essere attivati sistemi di videosorveglianza solo in quanto siano strumentali allo svolgimento delle funzioni istituzionali e il relativo trattamento deve avvenire nel rispetto della disciplina in materia di protezione dei dati;
- b) principio di necessità: delle riprese ottenute tramite i sistemi di videosorveglianza installati negli ambienti del Dipartimento è escluso ogni utilizzo superfluo e non correlato alle finalità per cui si è resa necessaria la ripresa;
- c) principio di proporzionalità: l'installazione di impianti di videosorveglianza negli ambienti del Dipartimento è fondata su una ponderata valutazione circa l'insufficienza e l'inattuabilità di altre misure utili agli scopi connessi all'esercizio dei pubblici poteri.

Art. 3

Conservazione e cancellazione dei dati/immagini

Le immagini registrate mediante le telecamere collocate presso i locali del Dipartimento sono conservate per un periodo di 7 giorni dalla loro rilevazione, decorso il quale vengono cancellate in automatico.

Art. 4

Responsabilità, gestione operativa e sicurezza dati

Conformemente all'art. 6 del Regolamento di Ateneo in materia di trattamento dei dati personali, emanato con decreto rettorale n. 2088 del 19.5.2019, il Direttore del Dipartimento di Fisica è individuato quale "Referente interno" nell'ambito delle attività istituzionali di competenza.

Le imprese affidatarie, rispettivamente, del servizio di portierato, custodia e guardiania e del servizio di vigilanza svolti presso la sede del Complesso di Monte Sant'Angelo sono Responsabili esterni del trattamento di videosorveglianza effettuato per l'esecuzione degli obblighi contrattuali. Esse sono tenute a nominare, con atto formale, tra i propri dipendenti, gli Incaricati del trattamento, ad individuare l'ambito di trattamento consentito agli incaricati, a vigilare sul rispetto delle misure di sicurezza da parte degli stessi e ad adempiere a tutti gli obblighi analiticamente riportati nell'Atto formale di nomina.

Le immagini proiettate sono visionate in tempo reale esclusivamente dal personale del servizio di portierato, custodia e guardiania e del servizio di vigilanza allocato nel gabbiotto della videosorveglianza e nominato, nell'ambito delle rispettive competenze, dai soggetti individuati ai precedenti commi del presente articolo.

Art. 5

Informativa agli utenti

I cartelli informativi sono collocati prima del raggio di azione delle telecamere o nelle loro immediate vicinanze, seppure gli stessi non risultano aggiornati secondo quanto prevedono le ultime disposizioni normative. A tal fine il Direttore del Dipartimento sta già provvedendo al loro aggiornamento.

Art. 6

Spesa

L'applicazione del presente accordo non comporta alcuna spesa a carico del bilancio dell'Università.

Art. 7

Accordo sindacale

Ai sensi dell'art. 4, legge n. 300/1970 e s.m.i., nel caso di installazione di nuove videocamere da cui derivi, direttamente o indirettamente, la possibilità di controllo a distanza dell'attività dei lavoratori, le stesse possono essere installate soltanto previo nuovo accordo con le OO.SS e la RSU e assolvimento di tutti gli obblighi prodromici e successivi previsti in materia nel tempo vigenti.

A tal fine, ogniqualevolta si verifichi tale ipotesi, il Direttore del Dipartimento deve darne comunicazione scritta, preliminare all'installazione, al Rettore, fornendo la relativa documentazione tecnica, nel rispetto del presente accordo e del quadro normativo nel tempo vigente.

Art. 8

Norma di rinvio

Per quanto non previsto dal presente documento, si applicano le disposizioni previste:

- dal Regolamento (UE) 2016/679 del Parlamento Europeo e del Consiglio del 27 aprile 2016,
- dal provvedimento del Garante sulla Privacy in materia di videosorveglianza dell'8.4.2010, pubblicato sulla Gazzetta Ufficiale n. 99 del 29.4.2010 e dalle eventuali successive prescrizioni dettate dallo stesso,
- dal Regolamento dell'Università degli Studi di Napoli Federico II in materia di trattamento dei Dati Personali, emanato con decreto DR/2019/2088 del 29.5.2019.

Qualora venissero apportate modifiche e/o integrazioni che non alterino in modo significativo le potenzialità degli impianti, in relazione alle tutele contenute nel presente accordo, sarà resa opportuna informativa alle Organizzazioni Sindacali e alla RSU firmatarie della presente intesa, previa comunicazione del Direttore del Dipartimento.

Art. 9

Norma finale

Le parti prendono atto che è stata avviata una ricognizione relativa alla rilevazione di tutti gli impianti di videosorveglianza installati nel tempo in Ateneo; qualora dall'analisi di detto indagine derivasse il rischio, del tutto occasionale e accidentale, di controllo a distanza dei lavoratori, sarà redatto un nuovo testo di accordo sindacale relativo ai sistemi di videosorveglianza interessati da detta problematica.

Napoli, - 8 NOV. 2019

Per la delegazione di parte datoriale:

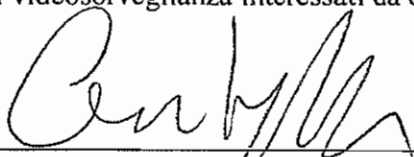

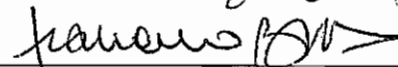

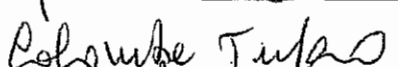

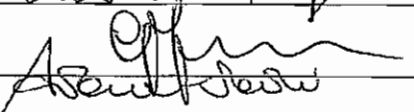

Per la delegazione di parte sindacale:

CISL SCUOLA



Federazione UIL SCUOLA RUA

Paolo ... E M ...

F.l.c. - C.G.I.L.

Giuseppe ...

Federazione Gilda Unams

André ... (POR DOLOGA di Casaro ...)

SNALS CONFSAL

Dario ...

RSU

*...
Sabeton ...*

Le parti concordano che, stante la visualizzazione dello screenshot allegato n. 15 al presente accordo, l'orientamento della videocamera n. 4, a cui tale screenshot si riferisce, debba essere modificato in modo da non riprendere né la postazione destinata alla fotocopiatrice posta nella zona comune né le porte degli uffici che insistono sulla medesima area.

Conseguentemente, l'Università provvederà a richiedere al Direttore del Dipartimento di Fisica:

- di modificare l'angolo di visualizzazione della sopracitata videocamera per impedire quanto sopra evidenziato;

- successivamente di trasmettere un nuovo screenshot dell'area interessata.

Tale ultimo documento sarà inviato a tutte le OO.SS. e alla RSU firmatarie del presente accordo.

Napoli, 8 NOV. 2019.

Per la delegazione di parte datoriale:

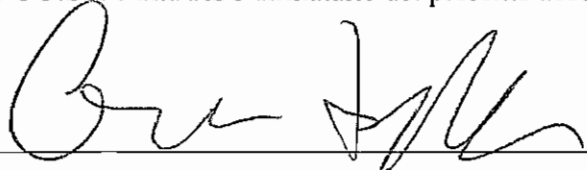

Francesco Poma

Roberto Tufano

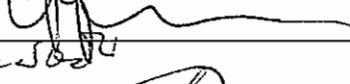

Per la delegazione di parte sindacale:

CISL SCUOLA



Federazione UIL SCUOLA RUA

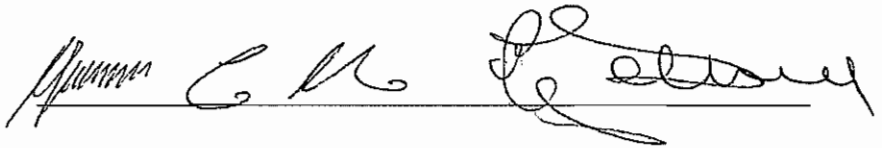

F.i.c. - C.G.I.L.

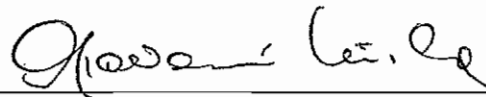

Federazione Gilda Unams

Aut. Reel (POR DOLERA DI CAPUTO ROBERTO)

SNALS CONFSAL

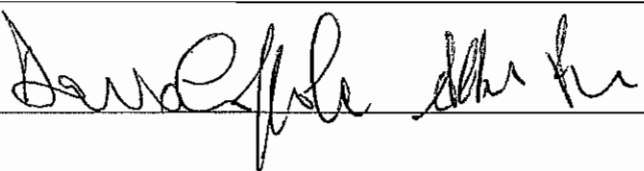

RSU

cf all
Sehebe Best



UNIVERSITA' DEGLI STUDI DI NAPOLI FEDERICO II
DIPARTIMENTO DI FISICA "Ettore Pancini"
 IL DIRETTORE
 Prof. Leonardo Merola

Al Responsabile della Protezione dei dati di Ateneo
 Dr.ssa Paola Balsamo

Oggetto: Sistema di videosorveglianza del Dipartimento di Fisica "Ettore Pancini" a Monte S. Angelo

Con riferimento alla richiesta del 26.07.2019 prot. 79672, si forniscono le seguenti informazioni. Nel corso del 2015, a seguito di numerosi furti, nonché a tutela del patrimonio e per ragioni di sicurezza, il Direttore pro-tempore del Dipartimento fece installare un sistema di videosorveglianza nell'edificio.

Da quando sono state installate le telecamere, non risultano a questa Direzione ulteriori furti.

Le caratteristiche tecniche del sistema sono le seguenti:

- Il sistema nel suo complesso consta di n. 37 telecamere, e n.1 registratore di immagini.
- Il registratore è situato nel locale "centro di calcolo" che è chiuso a chiave e non è accessibile ai non autorizzati.
- Le telecamere sono allocate solo nei corridoi del Dipartimento, mai nelle stanze o in zone destinate all'attività lavorativa (es. laboratori).
- Le telecamere non sono mai direzionate su schermi di terminali o personal computer.
- L'informativa preventiva è fatta con cartelli di cui si allega copia, numerosi e ben visibili, che avvertono della presenza di impianti di videosorveglianza.
- Il periodo di conservazione delle immagini, prima della loro cancellazione, è pari a 7 giorni; ne è prevista la conservazione solo in relazione a illeciti che si siano verificati e a seguito di indagini delle autorità giudiziarie o di polizia.

Le caratteristiche gestionali ed organizzative del suddetto sistema sono le seguenti:

- Le finalità perseguite sono solo quelle della prevenzione di furti e della gestione delle eventuali emergenze.
- Questa Direzione osserva scrupolosamente il divieto di controllo a distanza dei lavoratori e rispetta le precise garanzie previste al riguardo.
- Nella installazione dell'impianto, sono stati rispettati i principi di pertinenza e di non eccedenza, raccogliendo solo i dati strettamente necessari per il raggiungimento delle finalità perseguite, registrando le sole immagini indispensabili, e stabilendo in modo conseguente la localizzazione delle telecamere e le modalità di ripresa.
- I monitor di visione sono posizionati nella guardiana all'ingresso del Dipartimento e sono visionati in tempo reale dal personale della Security Service che è affidataria del servizio di guardiana da parte dell'Ateneo.



UNIVERSITA' DEGLI STUDI DI NAPOLI FEDERICO II
DIPARTIMENTO DI FISICA "Ettore Pancini"
IL DIRETTORE
Prof. Leonardo Merola

- Il soggetto che può utilizzare gli impianti e prendere visione delle registrazioni tramite credenziali di accesso e comunque nei modi previsti dalla normativa, è il sig. Benedetto De Fazio, tecnico del Dipartimento, in quanto Coordinatore della gestione delle Emergenze, su indicazione del Direttore del Dipartimento.
- I dati raccolti per le finalità citate (ragioni di sicurezza e tutela del patrimonio) non sono, non sono stati e non saranno utilizzati per finalità diverse o ulteriori, salvo eventuali esigenze di polizia o di giustizia, e non sono, non sono stati e non saranno diffusi o comunicati a terzi.

Cordiali saluti

Il Direttore
Prof. Leonardo Merola

Allegato: cartello di segnalazione





UNIVERSITA' DEGLI STUDI DI NAPOLI FEDERICO II
DIPARTIMENTO DI FISICA "Ettore Pancini"
IL DIRETTORE
Prof. Leonardo Merola

Al Responsabile della Protezione dei dati di Ateneo
Dr.ssa Paola Balsamo

Oggetto: Sistema di videosorveglianza del Dipartimento di Fisica "Ettore Pancini" a Monte S. Angelo – ulteriore richiesta del Garante del 29.08.2019

Con riferimento alla richiesta del 04.09.2019 prot. 87627, si forniscono le seguenti informazioni.

- Il sistema è stato ordinato alla ditta SELCOM s.r.l. sotto la precedente Direzione del Dipartimento negli ultimi mesi del 2015, il collaudo complessivo è stato effettuato l'11.02.2016 ed è entrato in funzione il 01.03.2016.
- Il sistema di videosorveglianza è ancora attivo.
- Il Referente del trattamento è il sottoscritto, nella qualità di Direttore del Dipartimento.
- Esclusivamente il personale del servizio di vigilanza di Ateneo, presente nel gabbiotto, posto all'ingresso del Dipartimento, visualizza le immagini in tempo reale, senza registrazione alcuna, da una sola postazione, come illustrato nella figura che segue.
- Si allegano gli screen shot delle visuali di ripresa di ciascuna telecamera.

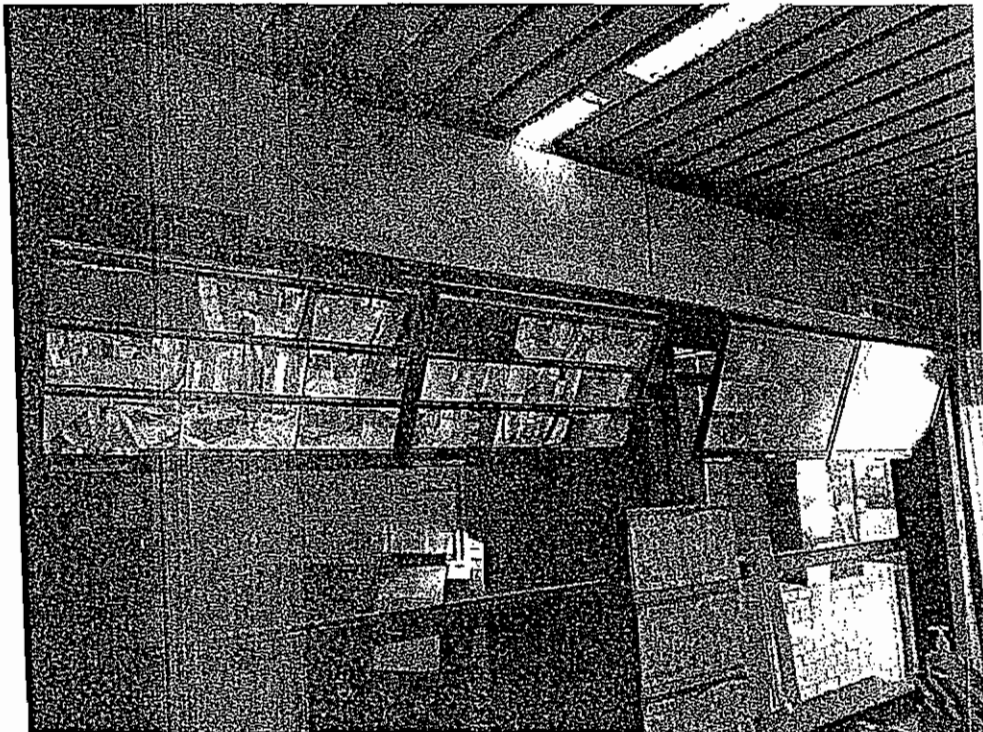

Handwritten signatures and initials on the left side of the page.

Handwritten signatures and initials on the right side of the page.



UNIVERSITA' DEGLI STUDI DI NAPOLI FEDERICO II
DIPARTIMENTO DI FISICA "Ettore Pancini"
 IL DIRETTORE
 Prof. Leonardo Merola

- Il registratore (uno ed uno solo) è situato nel locale "centro di calcolo" che è chiuso a chiave 1G01a (vedi figura a lato) ed è accessibile al sottoscritto, in qualità di Direttore del Dipartimento. Nel medesimo locale chiuso sono allocate anche apparecchiature dell'INFN accessibili al Direttore della sezione di Napoli dell'INFN. L'indirizzo IP del registratore non è un "indirizzo pubblico", e non è quindi accessibile dall'esterno del Dipartimento. Il locale è anche provvisto di un adeguato impianto antincendio.

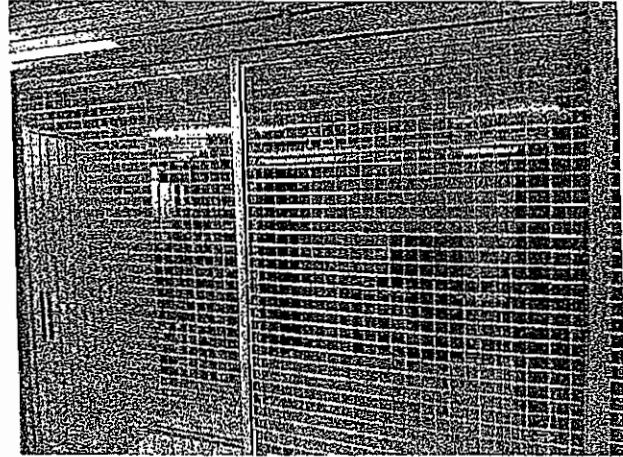

- In concomitanza all'attivazione del sistema di videosorveglianza furono collocati gli appositi cartelli informativi prima del raggio di azione della telecamera e nelle sue immediate vicinanze. Attualmente è in corso l'aggiornamento della cartellonistica con riferimento alla normativa più recente.
- Si rappresenta che il numero delle telecamere (37) è irrisorio rispetto alla dimensione del Dipartimento, che si estende su 4 edifici fra loro interconnessi (G, H, Ma, N') con oltre 300 studi/uffici/sale riunioni, oltre 30 corridoi, oltre 100 laboratori di ricerca, spazi e locali di grandi superfici destinati rispettivamente a biblioteca dipartimentale, magazzino dipartimentale, centro calcolo e reti, servizio elettronico, officina meccanica, laboratorio dell'acceleratore Tandem nonché locali per la gestione delle emergenze e le sicurezze, per le attività di outreach e divulgazione, 5 aule didattiche, 12 laboratori per attività didattiche istituzionali, il tutto per un totale di oltre 30.000 m² di superficie. Le telecamere coprono complessivamente circa 1.500 m² di superficie, quindi circa il 5% soltanto: in sostanza, il sistema di telecamere, lungi dal coprire tutto il Dipartimento, non è affatto invasivo e copre solo punti di passaggio dove si è ritenuto più probabile l'accesso da parte di malintenzionati; ed infatti, rispetto al passato, dal 2016 è garantita la sicurezza della struttura.

Le 37 telecamere sono così distribuite distribuite (secondo la nomenclatura dei locali vigente):

collocazione: 2H 2G:	q,tà 11	(piano 2, edificio G-H)
collocazione: 2Ma 2N':	q,tà 9	(piano 2, edificio Ma-N')
collocazione: 1G 1H:	q,tà 7	(piano 1, edificio G-H)
collocazione: 1Ma 1N:	q,tà 6	(piano 1, edificio Ma)
collocazione: 0Ma:	q,tà 1	(piano 0, edificio Ma)
collocazione: -1Ma:	q,tà 2	(piano -1, edificio Ma)
collocazione: -2Ma:	q,tà 1	(piano -2, edificio Ma)

Si allegano le mappe con le ubicazioni delle telecamere; la visuale di ripresa delle singole telecamere è limitata attualmente a un angolo di circa 60 gradi. Si tenga anche presente che in Dipartimento vi sono oltre 30 porte di accesso (alcune delle quali allarmate) verso e dall'esterno, che in ogni caso restano chiuse al di fuori dell'orario di lavoro, a cura del Servizio di Vigilanza.

Via Cintia, Complesso universitario di Monte Sant'Angelo, Edificio n. 6 - 80126 - NAPOLI
 Tel. 081 676285 - fax: 081 676352 - e-mail: direttore@fisicainfn.it

Handwritten signatures and initials on the left margin.

Handwritten signatures and initials on the right margin.

Handwritten signature at the bottom left.

Handwritten initials at the bottom right.



UNIVERSITA' DEGLI STUDI DI NAPOLI FEDERICO II
DIPARTIMENTO DI FISICA "Ettore Pancini"
IL DIRETTORE
Prof. Leonardo Merola

- Si rappresenta inoltre che presso il Dipartimento opera una vasta comunità scientifica: attualmente si tratta di 140 docenti e ricercatori, circa 100 assegnisti di ricerca, borsisti e dottorandi, 24 tecnici e amministrativi. Ad essi va aggiunto il personale ricercatore, tecnico e amministrativo degli Enti di ricerca ospitati grazie a specifiche e separate Convenzioni in vigore: oltre 80 unità dell'INFN (Istituto Nazionale di Fisica Nucleare), 20 del CNR Istituto SPIN, 4 del CNR istituto ISASI. Il Dipartimento e gli Enti di ricerca sono dotati, per lo svolgimento delle proprie attività, di un patrimonio strumentale tecnico-scientifico di altissimo valore tecnologico, scientifico ed economico, quantificabile in decine di milioni di euro.

Cordiali saluti

Il Direttore
Prof. Leonardo Merola

Leonardo Merola

UP

g

ff

de

A

UP

lu

sa

em

UP

UP

UP

UP

UP

Da: <leonardo.merola@personalepec.unina.it>
<rpd@pec.unina.it>
Data invio: mercoledì 31 luglio 2019 19.35
Oggetto: Integrazione Nota su Videosorveglianza FISICA
integrazione del precedente mail, chiarisco che le registrazioni
più vecchie degli ultimi 7 gg. vengono cancellate in automatico
per cui restano in memoria sono quelle relative agli ultimi 7 gg.

Leonardo Merola

[Handwritten signatures and initials scattered across the page]

Da: "Gabriella Formica" <gformica@unina.it>
"Antonella NASTRI" <anastri@unina.it>
Data invio: lunedì 23 settembre 2019 16.23
Oggetto: I: Chiarimento su Videosorveglianza Dip. Fisica

Da: dott.ssa Claudia Caruso <ccaruso@unina.it>
Data invio: mercoledì 18 settembre 2019 11:47
A: gformica@unina.it; gabriella.formica@unina.it
rpd@unina.it
Oggetto: Fwd: Chiarimento su Videosorveglianza Dip. Fisica

----- Messaggio inoltrato -----

Oggetto: Chiarimento su Videosorveglianza Dip. Fisica
Data: Wed, 18 Sep 2019 11:37:16 +0200
Mittente: Leonardo Merola <leonardo.merola@unina.it>
A: paola.balsamo@unina.it
CC: claudia.caruso@unina.it, leonardo.merola@unina.it

Responsabile della Prevenzione dei dati di Ateneo
Dott.ssa Paola Balsamo

Per precisazione ed integrazione di quanto esposto relativamente al tema di videosorveglianza del Dipartimento di Fisica, preciso che l'espressione da me usata, per indicare le finalità dell'installazione del sistema "per ragioni di sicurezza", deve essere intesa come relativa alla prevenzione di reati e non come relativa alla prevenzione infortuni.

Direttore del Dipartimento di Fisica "Ettore Pancini"
Prof. Leonardo Merola

See 5

1611H (7)
7TLU
O

SWITCH 8P.
IP SWITCH 10.10.0.106
FIBRA ST-LC

67
SWITCH 8P.
IP SWITCH 10.10.0.105
FIBRA ST-LC

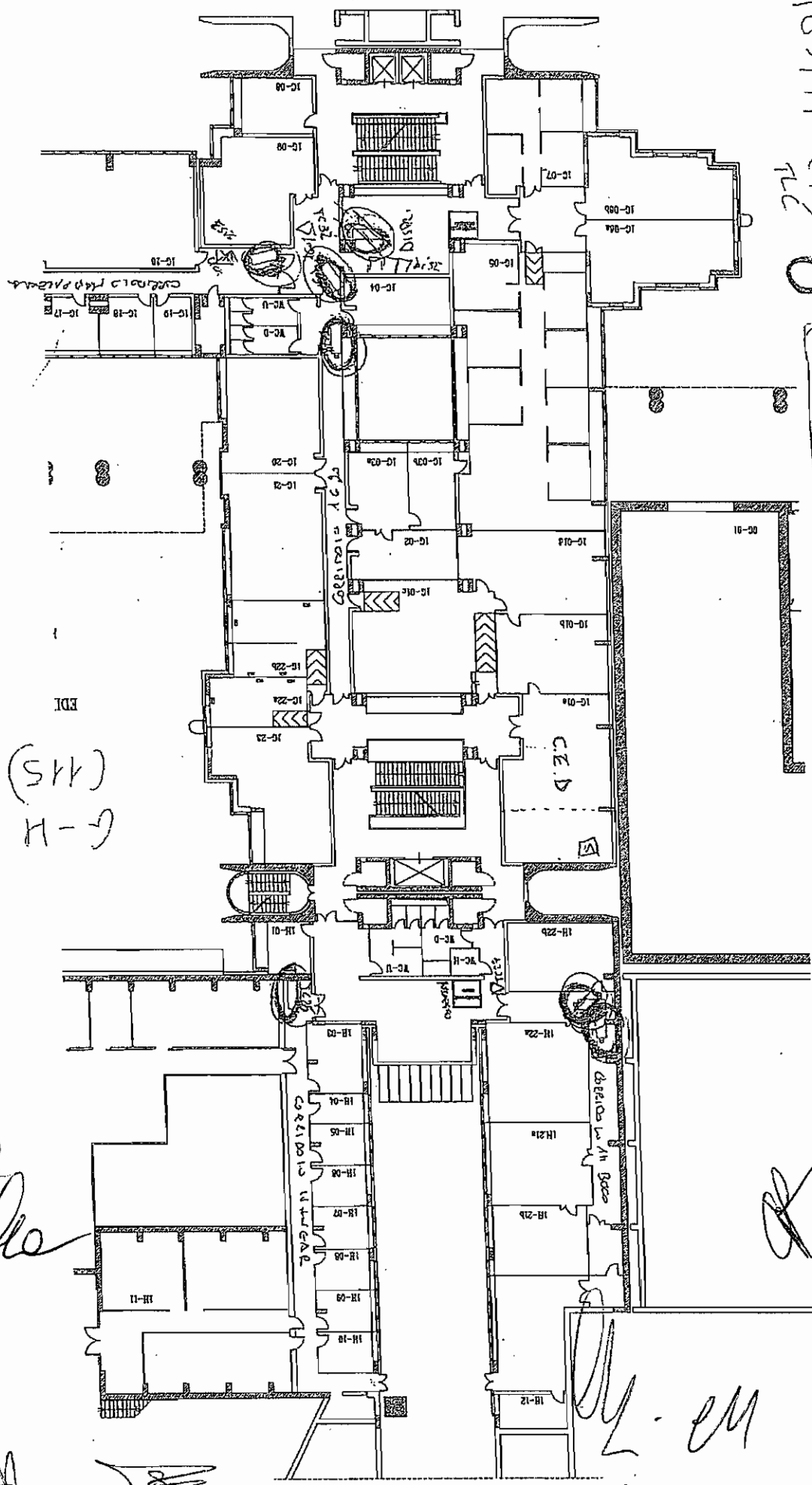

G-H
(MS)

EDI

LIVELLO A

[Handwritten signatures and scribbles]

[Handwritten signatures and scribbles]

Handwritten notes and signatures:
 [Signature]
 [Signature]
 [Signature]

LIVELLO AB 6 TIE

10 Ma N' (6)
 TCC

SWITCH 8 P.
 RACK N4 MA
 SWITCH IP
 FIBRIST-LE
 10.10.0.104

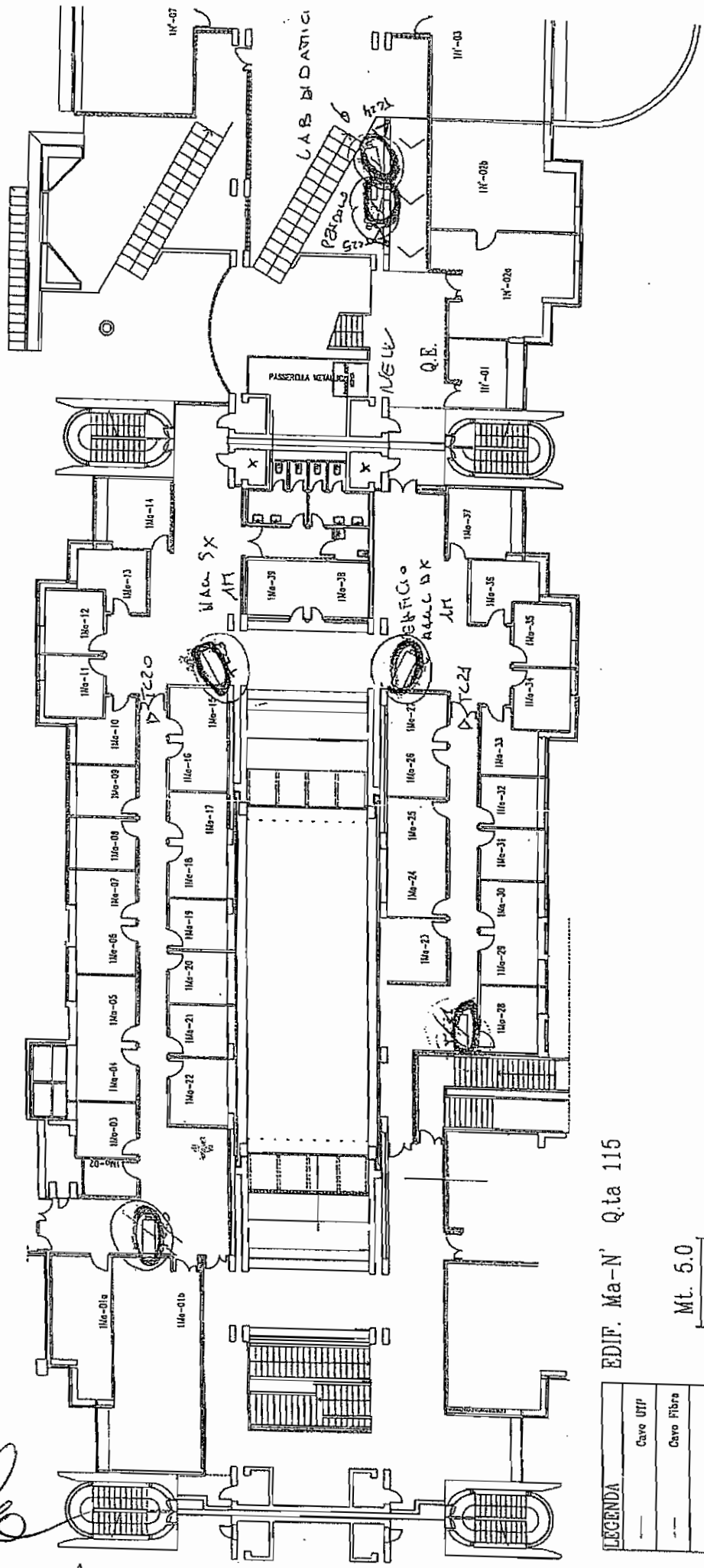

EDIF. Ma-N' Q.ta 115

LEGENDA	
—	Cavo UTP
- - -	Cavo Fibra

Mt. 5.0

Handwritten notes and signatures:
 [Signature]
 [Signature]
 [Signature]
 [Signature]
 [Signature]

All. 6

LIVELLO 2B 3 TLE
 2 MAJN' (9)
 TCC
 Mo

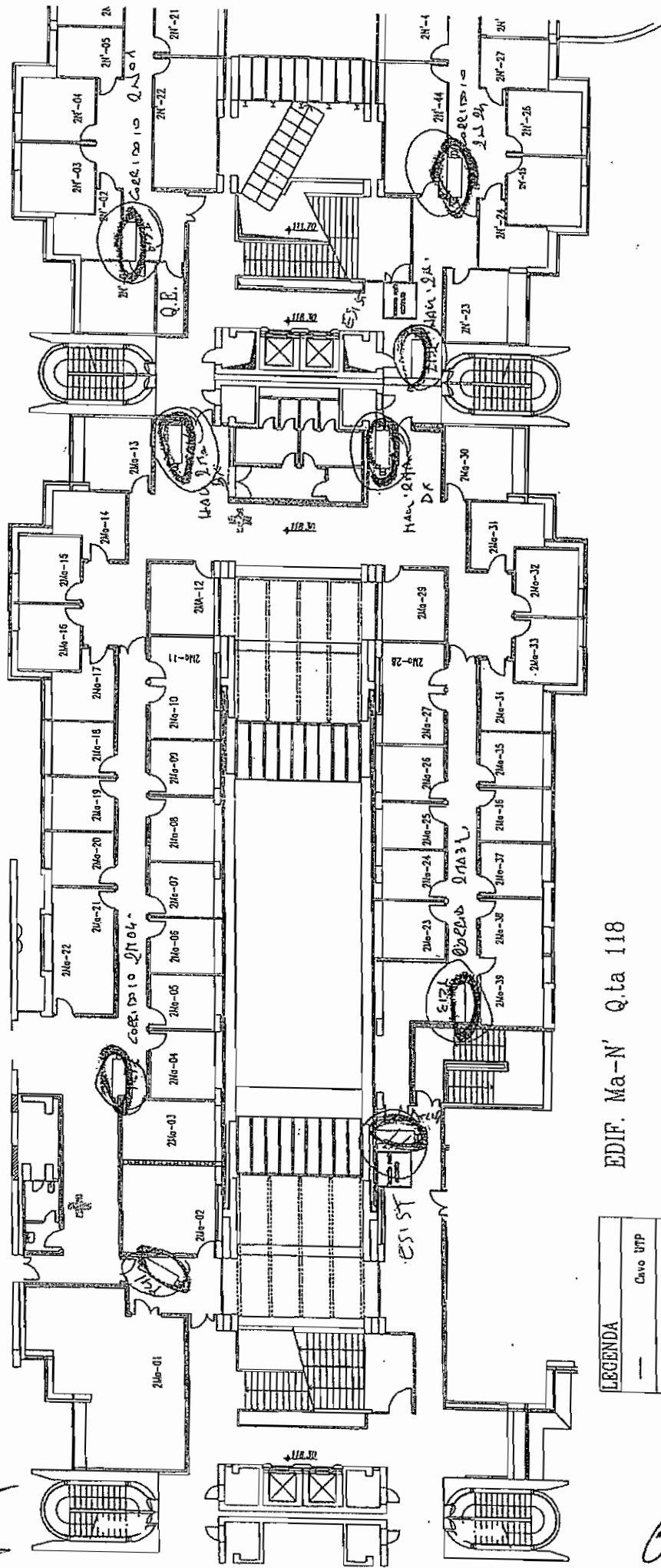

All. 7

EDIF. Ma-N' Q.ta 118

ML. 5.0

LEGENDA	
—	Cavo UTP
—	Cavo Fibra

RACK NG MA
 SWITCH 8 PONT.
 IP SWITCH 10.10.0.102
 FIBRA ST-LC

RACK N5N
 SWITCH 8 P.
 IP SWITCH 10.10.0.103
 FIBRA ST-LC

19
 SA
 A

Can TP	—
Can Fibra	—

LEGENDA

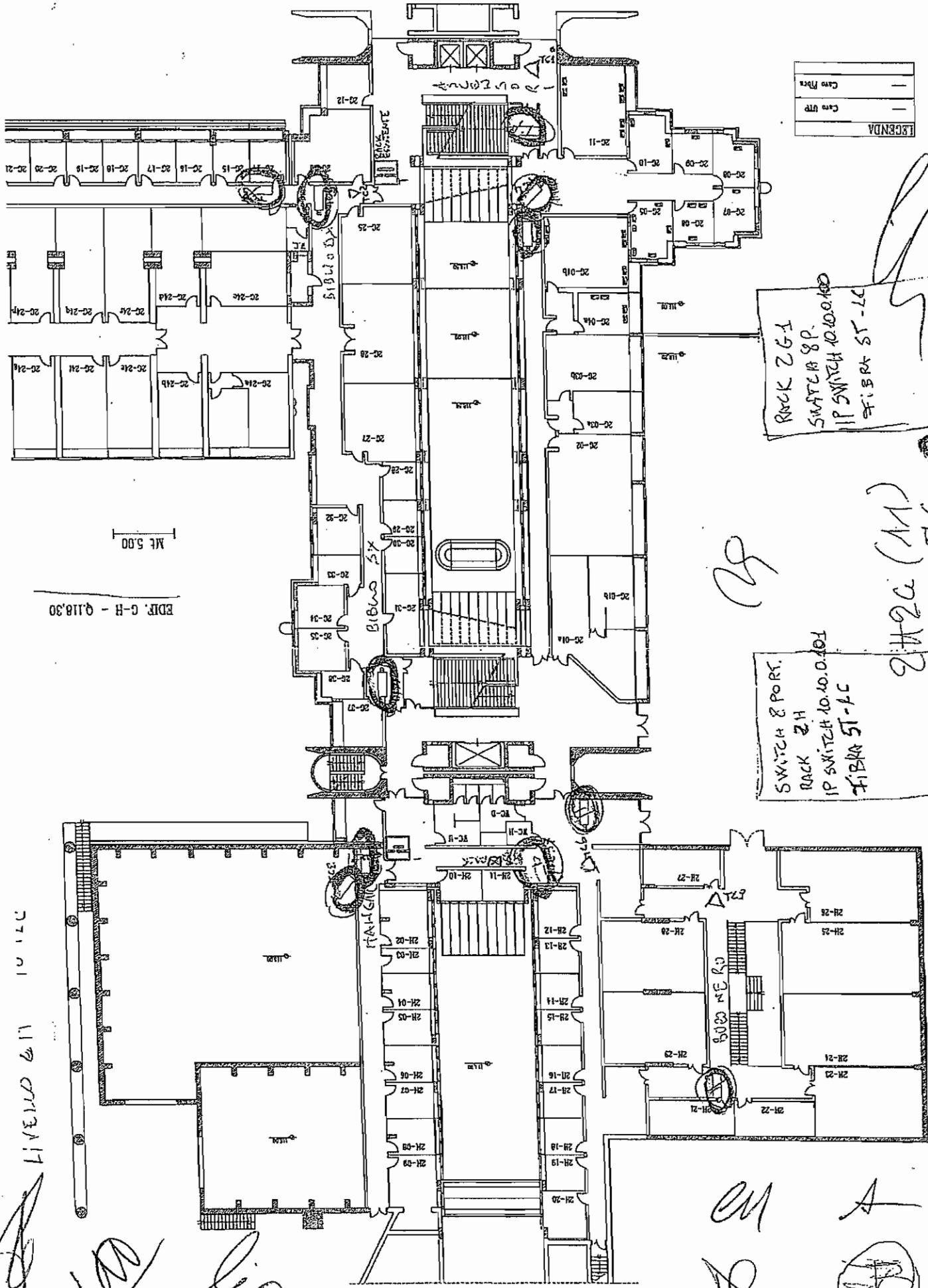

ROCK 2G-I
 SWITCH 8P.
 IP SWITCH 10.10.0.100
 FIBRA 5T-LC

SWITCH 8 PORT.
 BACK 2H
 IP SWITCH 10.10.0.100
 FIBRA 5T-LC

2H2C (M)
 TLC

OP

Handwritten signature

Handwritten signature

Handwritten initials

Handwritten letter 'A'

Handwritten initials

Handwritten circled symbol

EDIF. G-H - Q118,30

ME 5.00

LIVELO & LIT

Handwritten signatures and initials at the bottom left

Handwritten initials 'm', 'C', 'X' at the bottom center

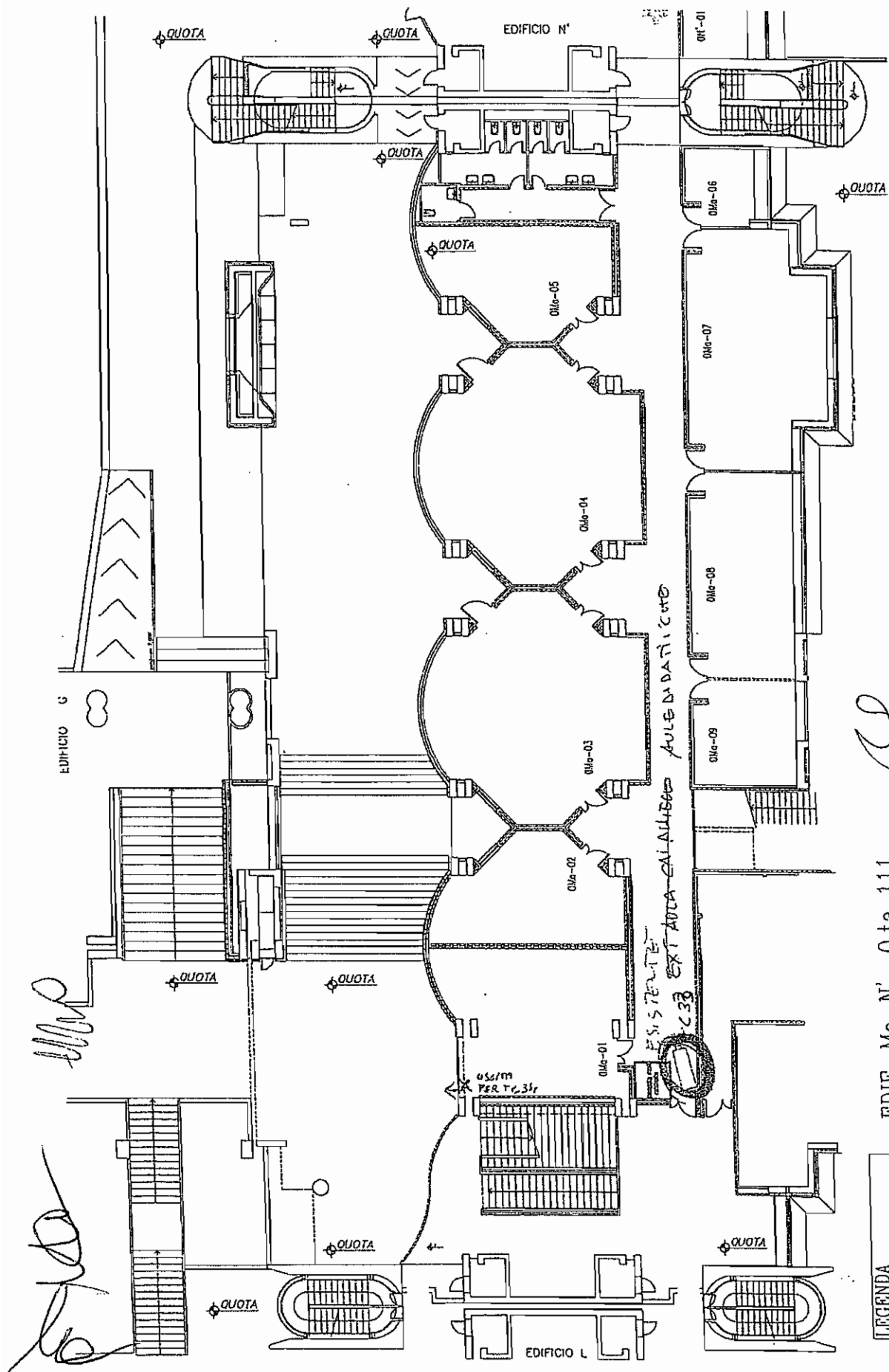

EDIF. Ma-N' Q.ta 111
 C.O. 0 Ma (1/4) 0

Mt. 5.0.
 2x14 4 P
 RACK N2 MA
 IP SWITCH. 10.10.0.107
 FIBRA ST-LC

LEGENDA	
—	Cavo UTP
—	Cavo Fibra

Handwritten notes and signatures at the bottom of the page, including 'CA', 'SA 3', 'M', 'A', and several illegible signatures.

EDIF. Mo-N' Q.to 108

Mt. 5.0

LEGENDA	
—	Cavo UTP
—	Cavo Fibra

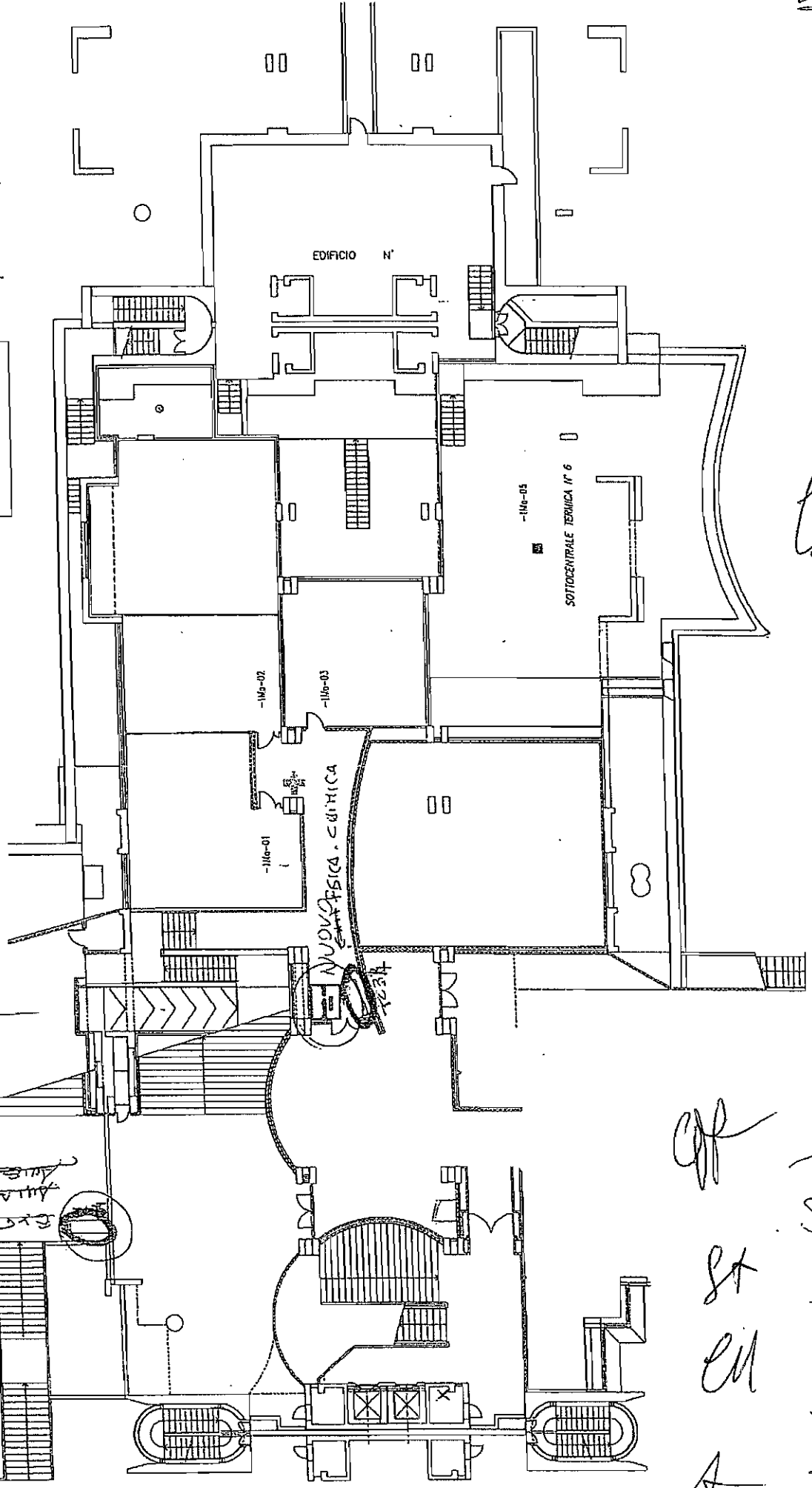

leo

W

ALLA CARICATA
AUTORIZZAZIONE

W

W

W

W

W

W

W

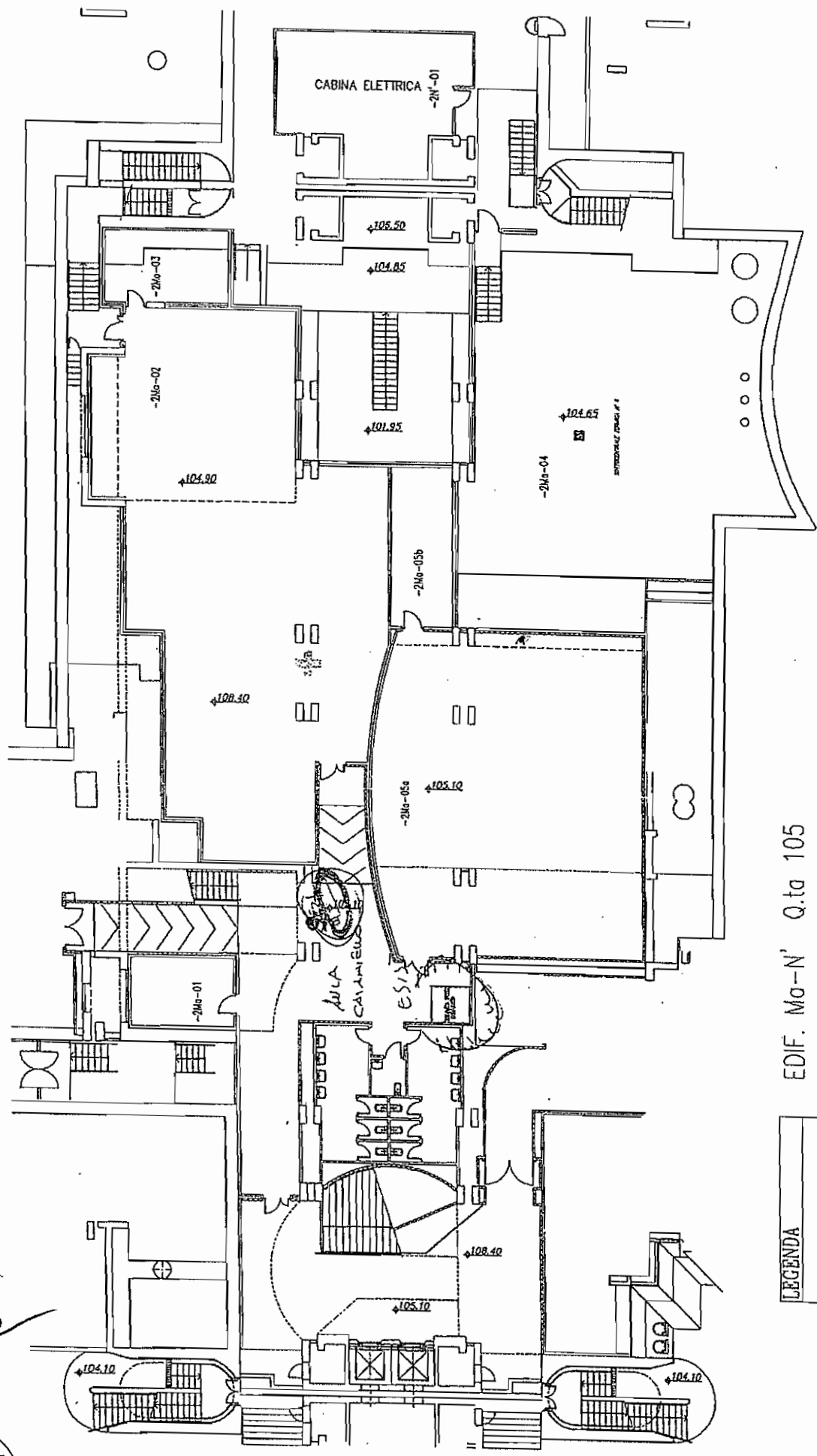

RACK N°1 MA
 (P. SWITZG 40.40.0.108)

Handwritten notes and signatures:
 A large stylized signature at the top left.
 A circled drawing of a staircase at the bottom left.
 A signature below the circled drawing.

EDIF. Mo-N' Q.ta 105

LEGENDA	
—	Cavo UTP
—	Cavo Fibra

Mt. 5.0 — 2 Ma (1) TLC

Handwritten notes:
 3 St EM 3

Handwritten notes and signatures:
 A signature at the bottom right.
 A signature below it.

Alle 12



07/09/2019 10:25:27
Image size: 1171x932

Handwritten signatures and initials scattered across the page, including:

- Large signature on the left side.
- Signature in the center.
- Signature on the right side.
- Initials 'EM' and 'SA' at the bottom.
- Other smaller initials and scribbles throughout the lower half of the page.



07/09/2019 10:30:50
Image size: 1171x932

1110

Handwritten signature or scribble.

Handwritten mark or signature.

Handwritten signature or scribble.

Handwritten mark or signature.

Handwritten mark or signature.

Handwritten mark or signature.

Handwritten mark or signature.

Handwritten mark or signature.

Handwritten signature or scribble.



07/09/2019 10:31:17
Image size: 1171x932

Handwritten signatures and initials in black ink, scattered across the bottom half of the page. The signatures are highly stylized and cursive. Some recognizable initials include 'W', 'A', 'M', 'C', 'D', 'E', 'F', 'G', 'H', 'I', 'J', 'K', 'L', 'M', 'N', 'O', 'P', 'Q', 'R', 'S', 'T', 'U', 'V', 'W', 'X', 'Y', 'Z'. There are also some symbols and marks that do not clearly correspond to letters.



07/09/2019 10:31:57
Image size: 1171x932

Handwritten signatures and initials scattered across the page, including:

- Top left: A large, stylized signature.
- Top right: A signature and a set of initials.
- Middle left: A signature and the initials "ST".
- Middle right: A large signature and the initials "AR".
- Bottom left: A signature and the initials "ST".
- Bottom center: The initials "EM" and "3".
- Bottom right: A signature and the initials "A" and "Per".

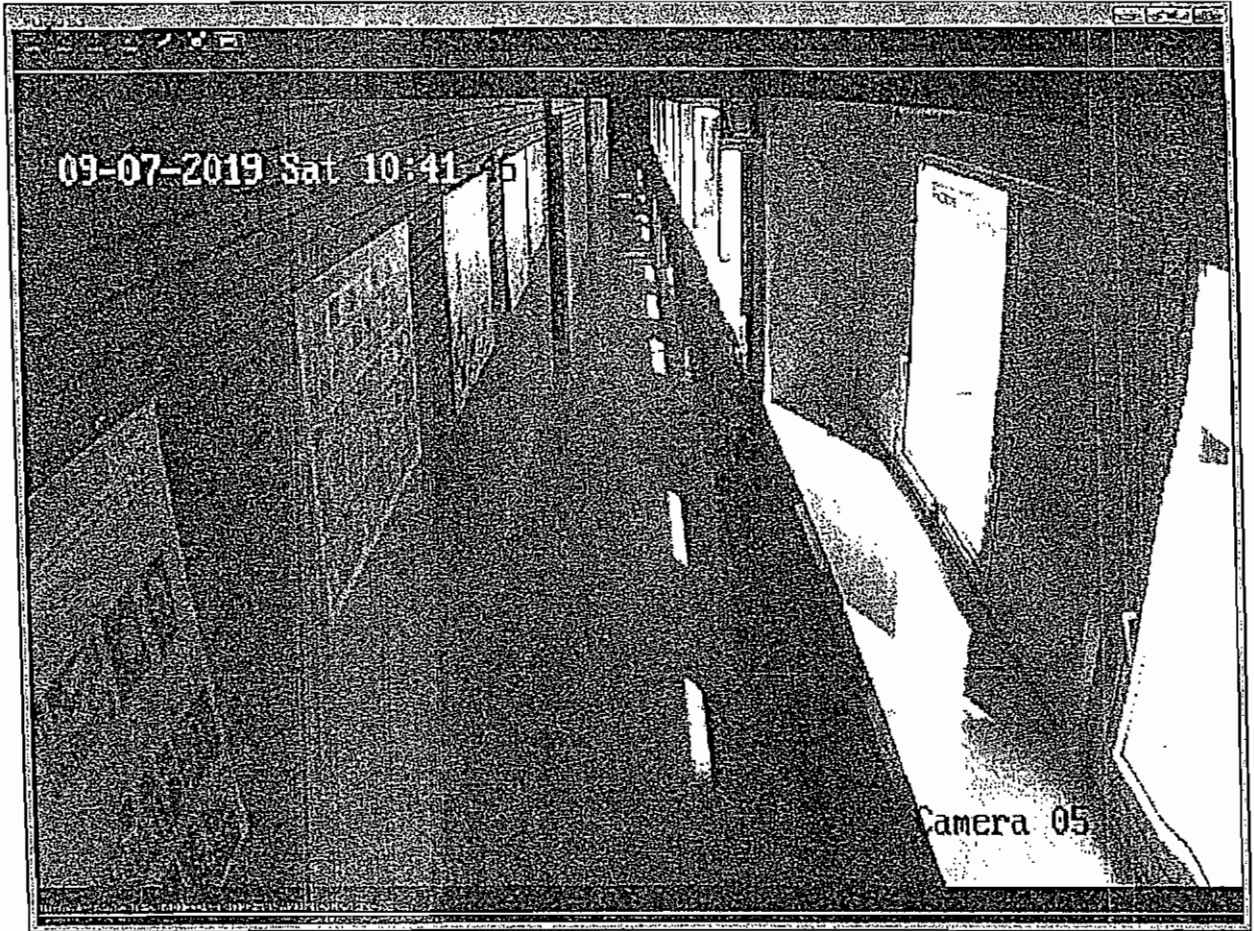

07/09/2019 10:32:25
Image size: 1171x932

Handwritten notes and signatures:

- Top right: *W*
- Right side: *19*
- Bottom right: *W*
- Bottom center: *St CM*
- Bottom left: *W*
- Other scattered scribbles and initials.



07/09/2019 10:33:00
Image size: 1171x932

Handwritten notes and signatures:

- Top left: *W*
- Middle left: *W*
- Middle left: *ho*
- Middle left: *A*
- Middle left: *St*
- Middle left: *h*
- Middle left: *cu*
- Middle left: *3*
- Middle right: *W*
- Middle right: *N*
- Middle right: *A*
- Middle right: *cu*
- Middle right: *1*

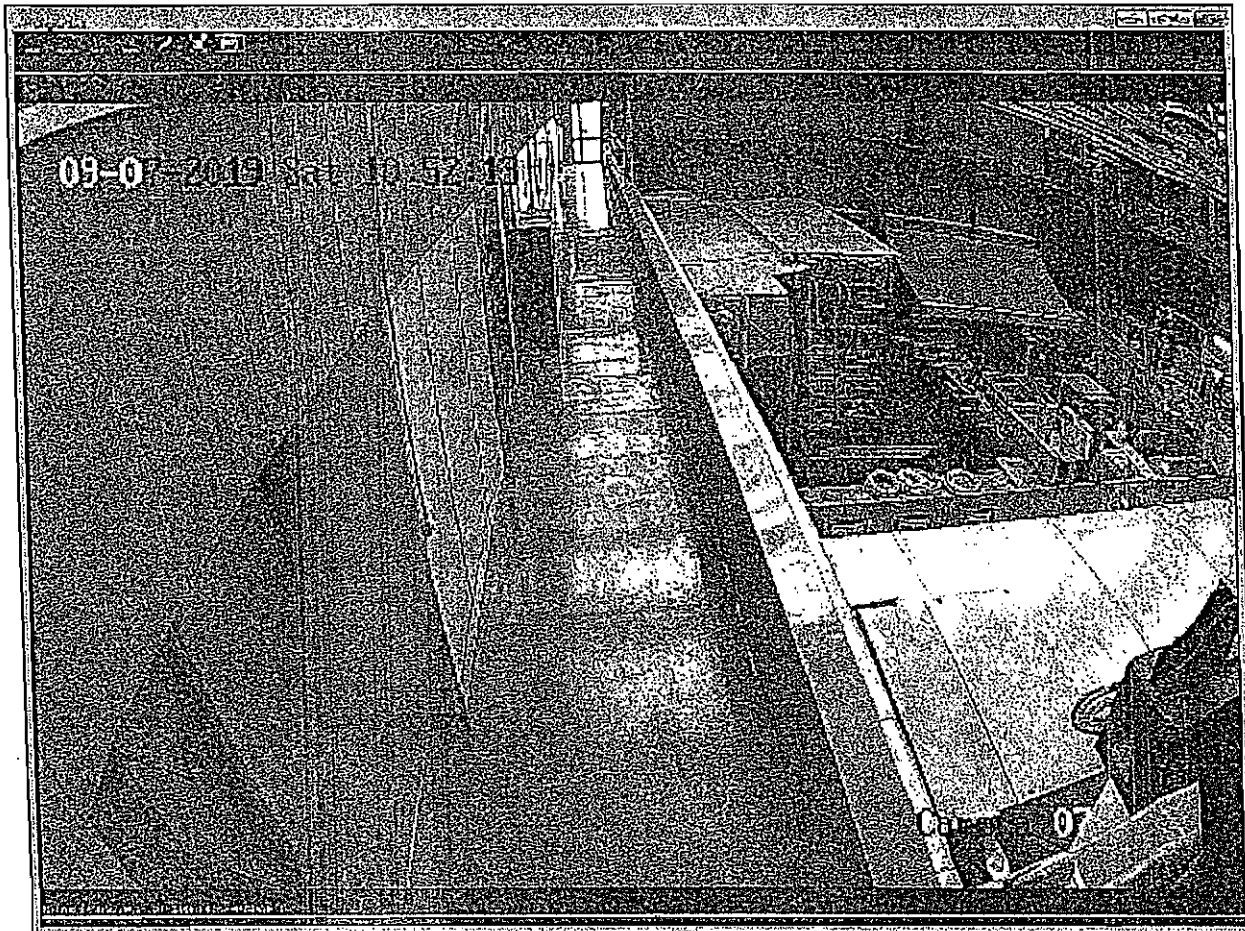

07/09/2019 10:33:24
 Image size: 1171x932

Handwritten signatures and initials:
 (Top right) *[Signature]*
 (Middle left) *[Signature]*
 (Middle right) *[Signature]*
 (Bottom left) *[Signature]*
 (Bottom center) *[Signature]*
 (Bottom right) *[Signature]*
 (Far right) *[Signature]*

Page 19



07/09/2019 10:34:06
Image size: 1171x932

Handwritten notes and signatures in black ink, including the words "off", "SA", "CU", and "X", along with various scribbles and initials.

Alc. 20



07/09/2019 10:34:41
Image size: 1171x932

[Handwritten signatures and initials scattered across the bottom half of the page, including a large signature on the left, a signature on the right, and various initials like 'St', 'B', 'ca', and 'w' in the center and bottom.]

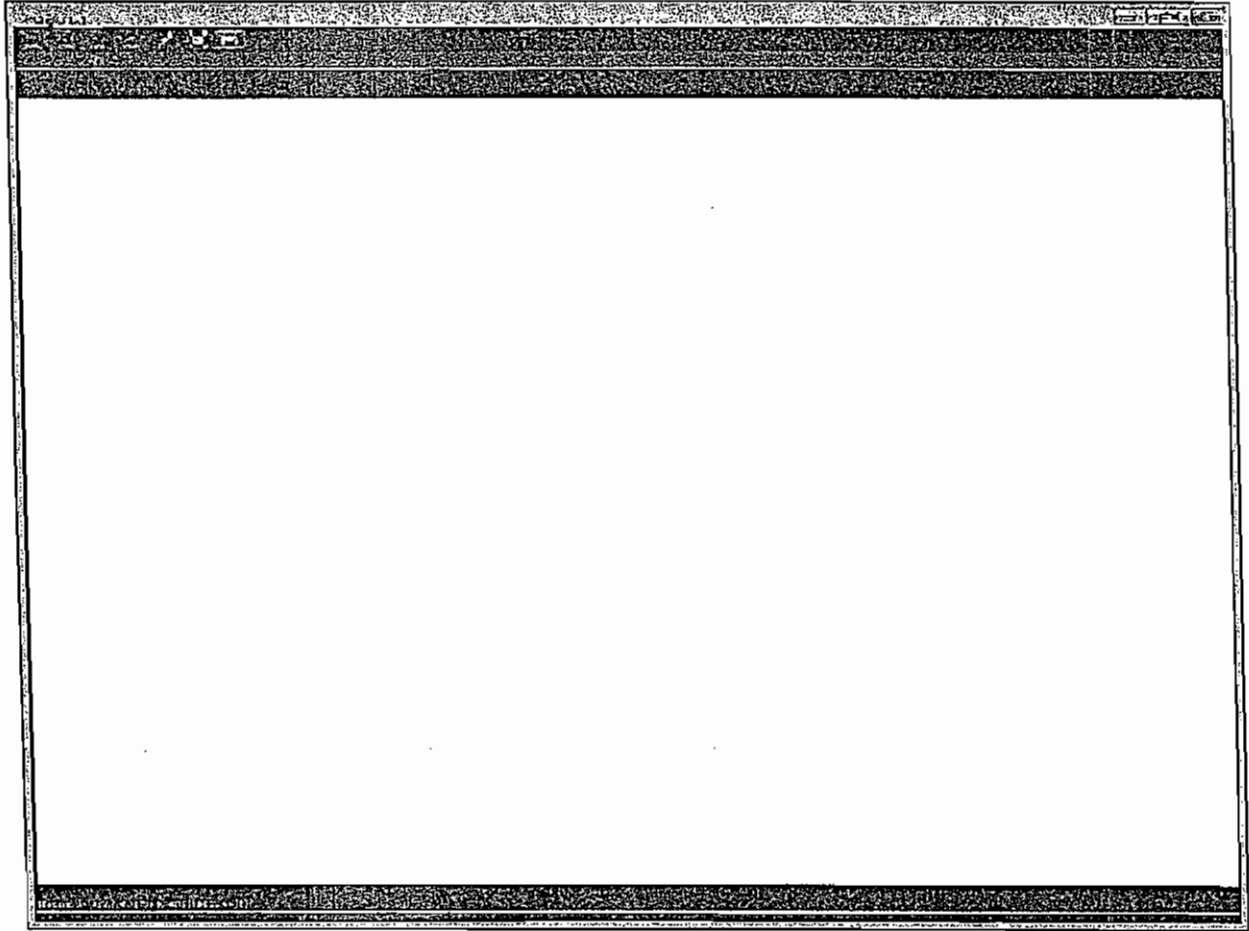

07/09/2019 10:35:16
Image size: 1171x932

110

110

110

110

110

110

110

110

110

110

110

110

110

110

Acc. 22



07/09/2019 10:35:41
Image size: 1171x932

Handwritten notes and signatures in black ink are scattered across the bottom half of the page. On the right side, there is a vertical list of initials: 'W', 'A', and '7'. Below these, the name 'SA [unclear] [unclear]' is written. To the left, there are several other signatures and initials, including 'Acc.', 'W', 'A', and '7'.

Acc. 23



07/09/2019 10:37:13
Image size: 1171x932

Handwritten signatures and initials scattered across the page, including:

- Top left: A stylized signature.
- Top right: A signature and the letter 'A'.
- Middle left: A signature and the letter 'A'.
- Middle right: A large, stylized signature.
- Bottom left: A signature and the letter 'A'.
- Bottom right: A signature and the letter 'A'.

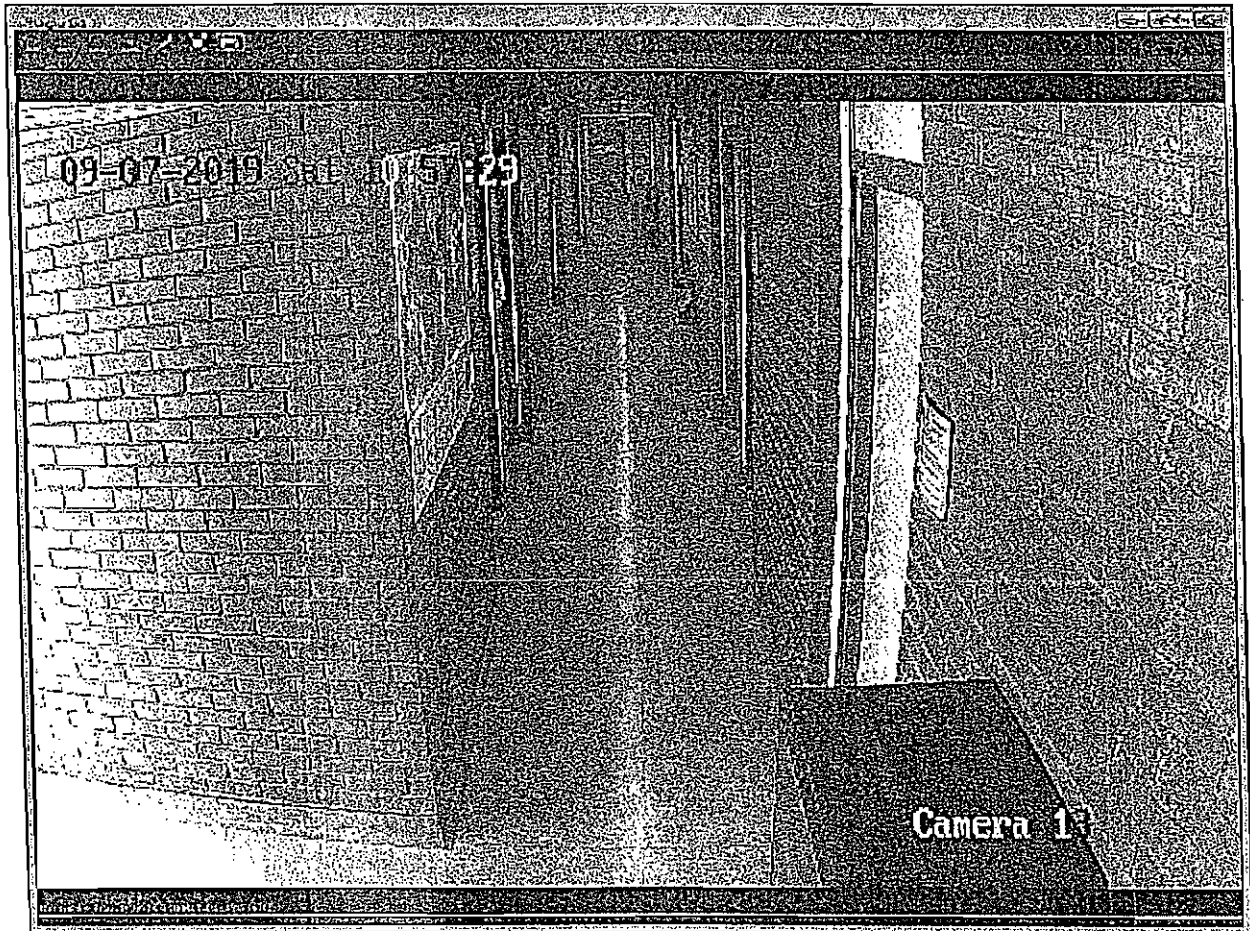

07/09/2019 10:37:53
Image size: 1171x932

[Handwritten signatures and initials]

[Signature] [Signature] [Signature]
 [Signature] [Signature] [Signature]
 [Signature] [Signature] [Signature]
 [Signature] [Signature] [Signature] [Signature] [Signature]

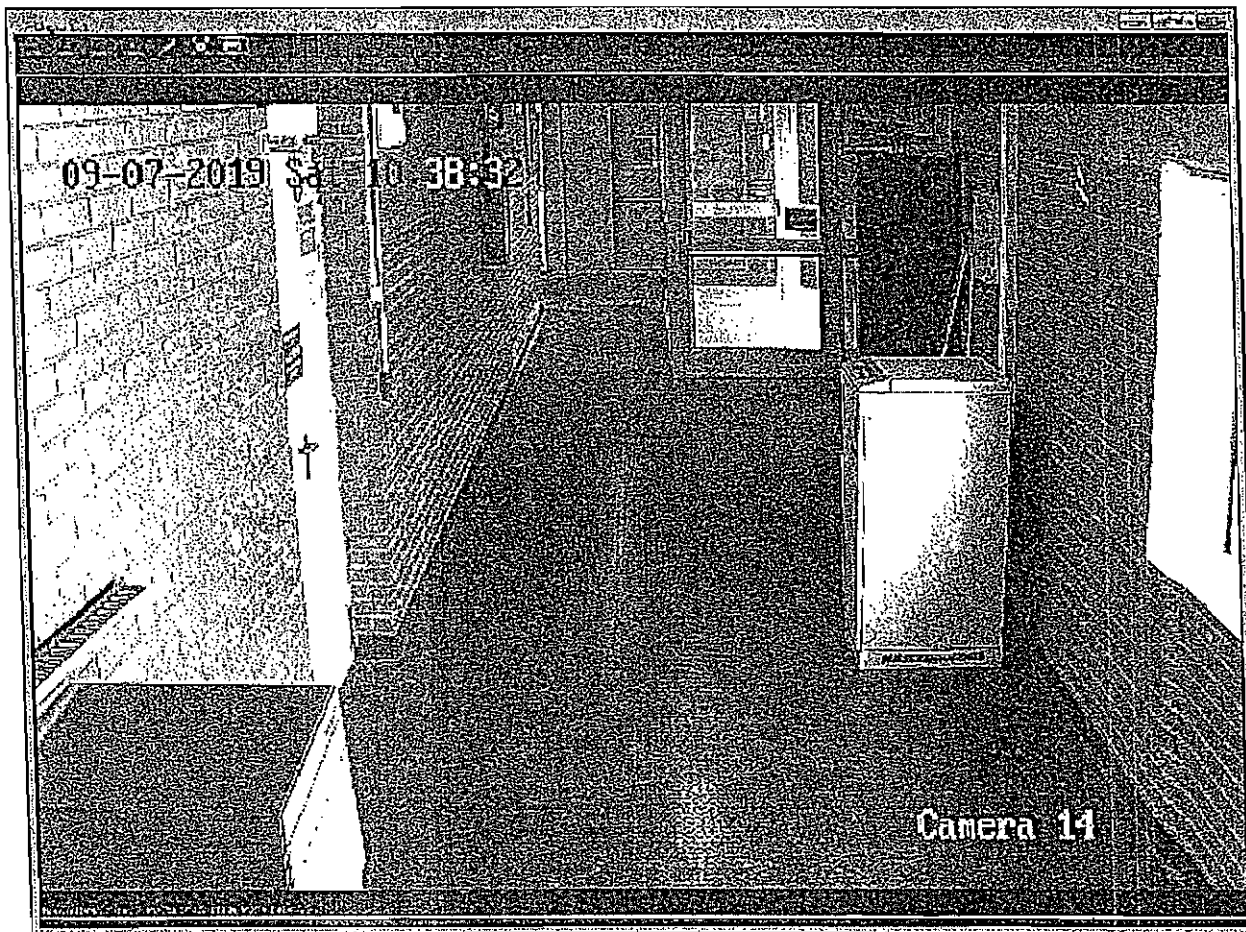

07/09/2019 10:38:59
Image size: 1171x932

Handwritten notes and signatures:

- Top left: *UP*
- Top center: *CR*
- Top right: *CR*
- Middle left: *CR*
- Middle center: *CR*
- Middle right: *CR*
- Bottom left: *CR*
- Bottom center: *CR*
- Bottom right: *CR*

Acc. 25



07/09/2019 10:39:36
Image size: 1171x932

Handwritten signatures and initials scattered across the page. The signatures are written in black ink and vary in style, including cursive and block letters. Some are accompanied by horizontal lines. The initials include 'ABU', 'W', 'G', 'A', 'M', 'Z', 'CM', and 'CR'. There is also a large, stylized signature that appears to be 'A' with a long horizontal line extending to the right.



07/09/2019 10:40:06
Image size: 1171x932

Handwritten signatures and initials scattered across the page, including:

- SM
- he
- SA
- Q
- EN
- AR
- 3
- 1

All 28



07/09/2019 10:40:32
Image size: 1171x932

Handwritten signatures and initials scattered across the page:

- Top right: A large, stylized signature that appears to be 'P'.
- Middle right: A signature that appears to be 'W'.
- Bottom right: A signature that appears to be 'A'.
- Bottom right: A signature that appears to be 'Ch'.
- Bottom right: A signature that appears to be 'EM'.
- Bottom right: A signature that appears to be 'AR'.
- Bottom center: A signature that appears to be 'B'.
- Bottom left: A signature that appears to be 'W'.
- Middle left: A signature that appears to be 'S'.
- Middle left: A signature that appears to be 'G'.
- Middle left: A signature that appears to be 'L'.
- Middle left: A signature that appears to be 'K'.
- Middle left: A signature that appears to be 'A'.
- Middle left: A signature that appears to be 'J'.
- Middle left: A signature that appears to be 'E'.
- Middle left: A signature that appears to be 'D'.
- Middle left: A signature that appears to be 'C'.
- Middle left: A signature that appears to be 'B'.
- Middle left: A signature that appears to be 'A'.
- Middle left: A signature that appears to be 'Z'.
- Middle left: A signature that appears to be 'Y'.
- Middle left: A signature that appears to be 'X'.
- Middle left: A signature that appears to be 'V'.
- Middle left: A signature that appears to be 'U'.
- Middle left: A signature that appears to be 'T'.
- Middle left: A signature that appears to be 'S'.
- Middle left: A signature that appears to be 'R'.
- Middle left: A signature that appears to be 'Q'.
- Middle left: A signature that appears to be 'P'.
- Middle left: A signature that appears to be 'O'.
- Middle left: A signature that appears to be 'N'.
- Middle left: A signature that appears to be 'M'.
- Middle left: A signature that appears to be 'L'.
- Middle left: A signature that appears to be 'K'.
- Middle left: A signature that appears to be 'J'.
- Middle left: A signature that appears to be 'I'.
- Middle left: A signature that appears to be 'H'.
- Middle left: A signature that appears to be 'G'.
- Middle left: A signature that appears to be 'F'.
- Middle left: A signature that appears to be 'E'.
- Middle left: A signature that appears to be 'D'.
- Middle left: A signature that appears to be 'C'.
- Middle left: A signature that appears to be 'B'.
- Middle left: A signature that appears to be 'A'.

Page 29

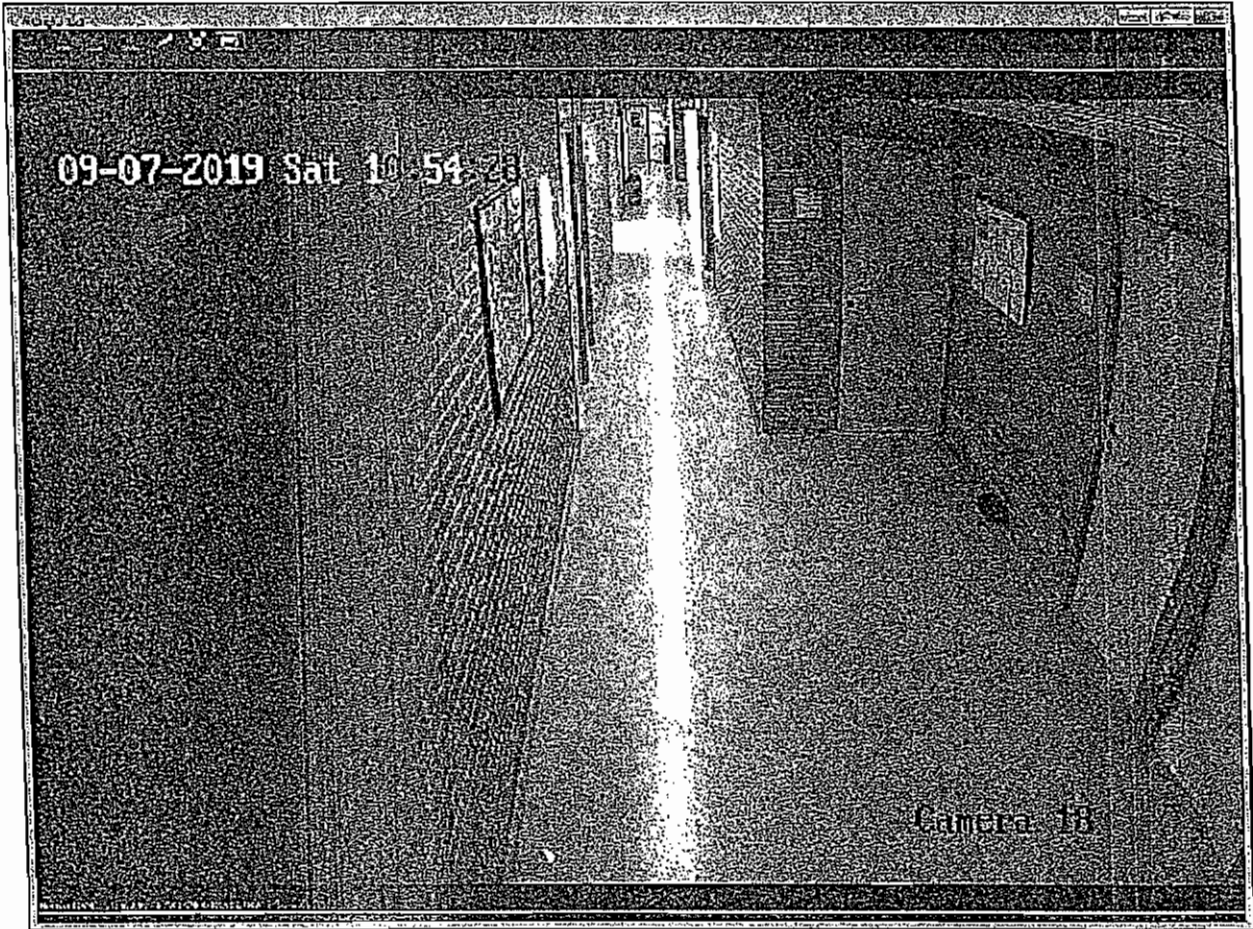

07/09/2019 10:40:58
Image size: 1171x932

[Handwritten signatures and initials]

1



07/09/2019 10:41:28
Image size: 1171x932

Handwritten signatures and initials scattered across the page, including:

- pen
- MO
- AP
- A
- Lo
- se
- Q
- Q
- CM
- cap
- W
- Q



07/09/2019 10:42:25
Image size: 1171x932

Handwritten signatures and initials scattered across the page, including:

- UP
- WA
- ho
- SA
- 19
- Ch
- CA
- AF
- 1
- 3
- 4
- A
- to



07/09/2019 10:43:16
Image size: 1171x932

Handwritten signatures and initials scattered across the page, including:

- Top left: A cursive signature.
- Top right: A large, stylized signature.
- Middle left: A signature starting with 'WA'.
- Middle center: A signature starting with 'St'.
- Middle right: A signature starting with 'Ch'.
- Bottom left: A signature starting with 'W'.
- Bottom center: A signature starting with 'B'.
- Bottom right: A signature starting with 'en' and another starting with 'CP'.



07/09/2019 10:43:49
Image size: 1171x932

Handwritten signatures and initials scattered across the page, including:

- MO
- le
- de
- Ch
- st
- ce
- Ch
- cu
- AF
- 1
- 3



07/09/2019 10:44:14
Image size: 1171x932

Handwritten signatures and initials scattered across the page, including:

- Top left: A signature that appears to be 'Alle'.
- Top right: A signature that appears to be 'Alle'.
- Middle left: A signature that appears to be 'Alle'.
- Middle right: A signature that appears to be 'Alle'.
- Bottom left: A signature that appears to be 'Alle'.
- Bottom center: A signature that appears to be 'Alle'.
- Bottom right: A signature that appears to be 'Alle'.



07/09/2019 10:44:40
Image size: 1171x932

Handwritten signatures and initials scattered across the page:

- Top right: *PS*
- Middle right: *M*
- Far right: *AK*
- Bottom right: *AK*
- Bottom center: *Ch. CM*
- Bottom left: *AS*
- Center: *SA*
- Left side: *MR*, *ho*, *de*, *SA*



07/09/2019 10:45:19
Image size: 1171x932

Handwritten signatures and initials scattered across the page, including:

- Top left: "Gey"
- Top right: "MO" and "AS"
- Middle left: "LH" and "Lo"
- Middle right: "St" and "A"
- Bottom left: "W"
- Bottom center: "Ch" and "M"
- Bottom right: "A" with a small "1" below it.

Acc. 37



07/09/2019 10:46:03
Image size: 1171x932

Handwritten notes and signatures in black ink:

- Top left: "410"
- Top center: "19"
- Top right: "11/2011"
- Middle left: "10/10/11"
- Middle center: "10/10/11"
- Middle right: "10/10/11"
- Bottom left: "10/10/11"
- Bottom center: "10/10/11"
- Bottom right: "10/10/11"



07/09/2019 10:46:36
Image size: 1171x932

Handwritten signatures and initials scattered across the page, including:

- Top right: A large, stylized signature.
- Middle right: A signature that appears to be 'W'. Below it, a signature that appears to be 'A'.
- Center: A signature that appears to be 'S'.
- Bottom center: A large signature that appears to be 'Ch'.
- Bottom right: A signature that appears to be 'EU'.
- Bottom right: A signature that appears to be 'CP'.
- Bottom left: A signature that appears to be 'W'.
- Left side: A signature that appears to be 'L'.
- Left side: A signature that appears to be 'S'.
- Left side: A signature that appears to be 'A'.
- Left side: A signature that appears to be 'A'.



07/09/2019 10:47:13
Image size: 1171x932

Handwritten signatures and initials scattered across the page, including:

- UP
- ND
- ho
- SR
- EN
- 3
- 19
- A
- 1



07/09/2019 10:48:09
Image size: 1171x932

Handwritten signatures and initials scattered across the page, including:

- Top left: *MS*
- Top center: *LS*
- Top right: *MS*
- Middle left: *MS*
- Middle center: *LS*
- Middle right: *MS*
- Bottom left: *MS*
- Bottom center: *MS*
- Bottom right: *MS*



07/09/2019 10:49:03
Image size: 1171x932

Handwritten notes and signatures in black ink, including the name 'Lh-cu' and various initials and scribbles.



07/09/2019 10:50:08
Image size: 1171x932

Handwritten signatures and initials scattered across the page, including:

- Top left: A signature that appears to be "Dun".
- Top right: A signature that appears to be "Woo" followed by a large stylized "A".
- Middle left: A signature that appears to be "Woo" followed by a long horizontal line.
- Middle center: A signature that appears to be "R".
- Middle right: A signature that appears to be "Ch".
- Bottom left: A signature that appears to be "W" followed by a stylized signature.
- Bottom center: A signature that appears to be "D".
- Bottom right: A signature that appears to be "C" followed by "CA" and "CAF".

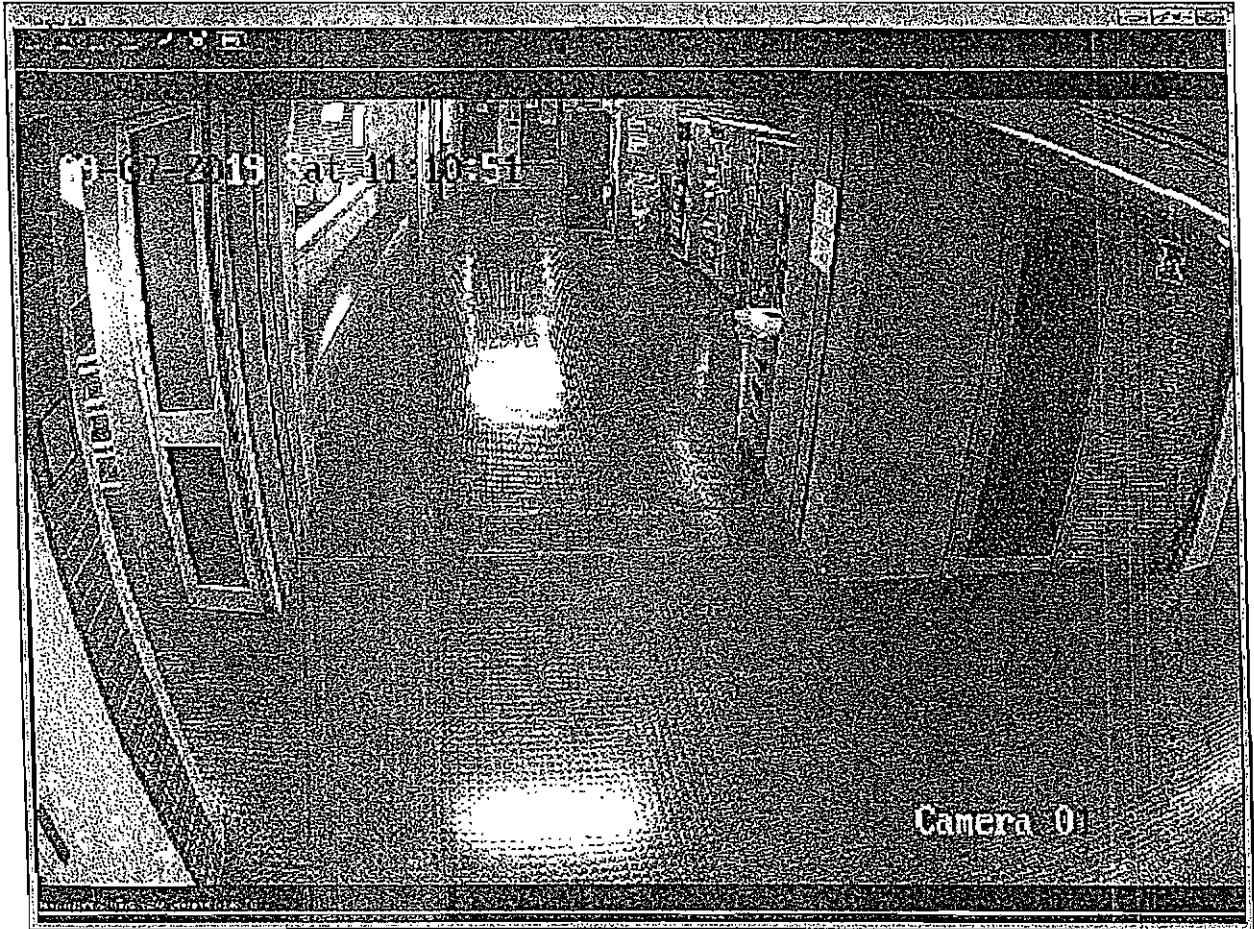

07/09/2019 10:50:51
Image size: 1171x932

19

19

19

19

19

19

19

19

19

19

19



07/09/2019 10:51:22
Image size: 1171x932

Handwritten signatures and initials scattered across the page, including:

- Top left: A signature that appears to be "J. J. J."
- Top right: A signature that appears to be "P. J. J."
- Middle left: A signature that appears to be "L. J. J."
- Middle right: A signature that appears to be "L. J. J."
- Bottom left: A signature that appears to be "L. J. J."
- Bottom right: A signature that appears to be "L. J. J."

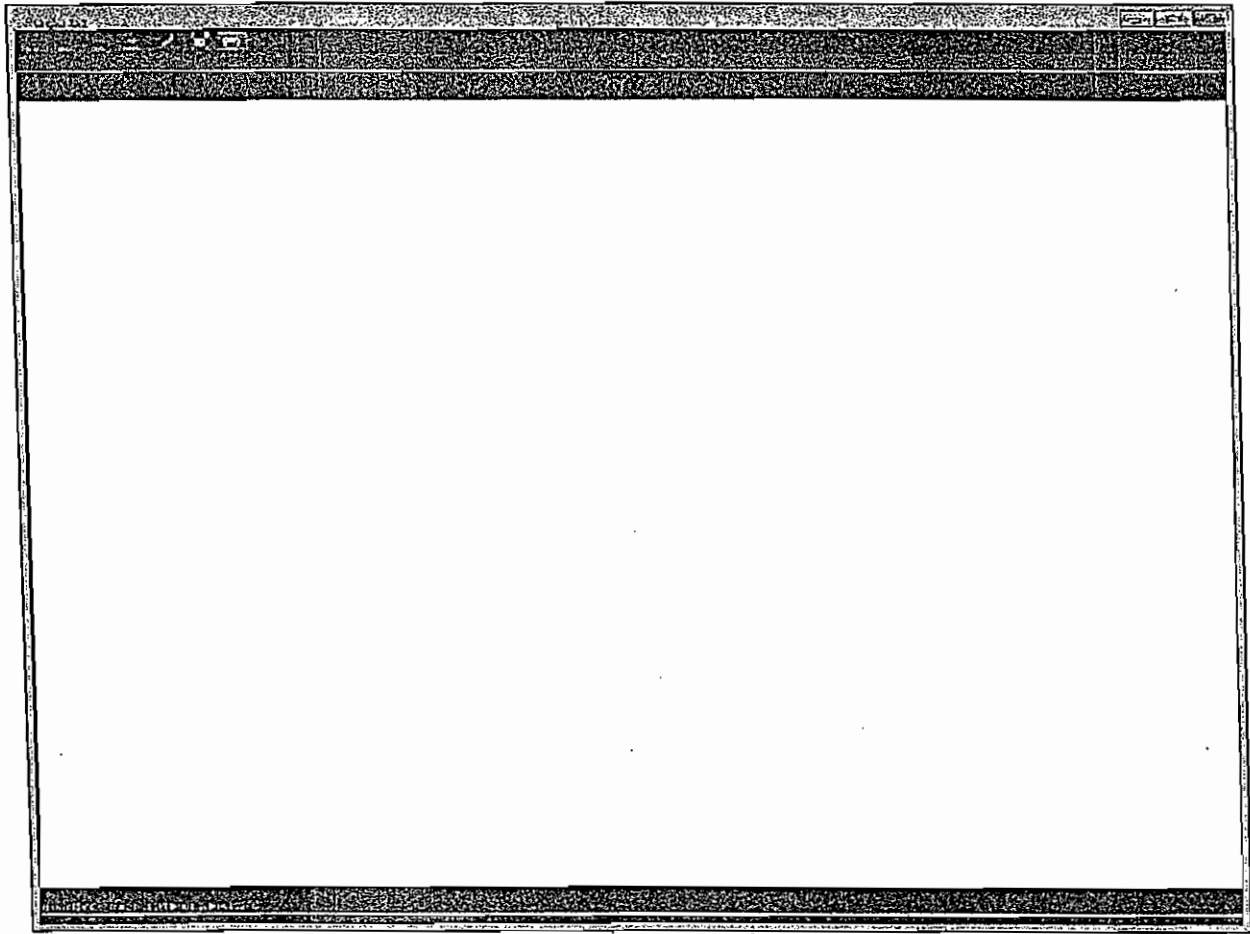

07/09/2019 10:51:54
Image size: 1171x932

Handwritten signatures and initials scattered across the page, including:

- Top right: A large, stylized signature.
- Center right: A signature that appears to be "Gh" followed by a dash and "CU".
- Bottom right: A signature that appears to be "my".
- Bottom center: A signature that appears to be "B".
- Center: A signature that appears to be "R".
- Left side: Several signatures, including one that appears to be "the" and another that appears to be "he".
- Bottom left: A signature that appears to be "A".

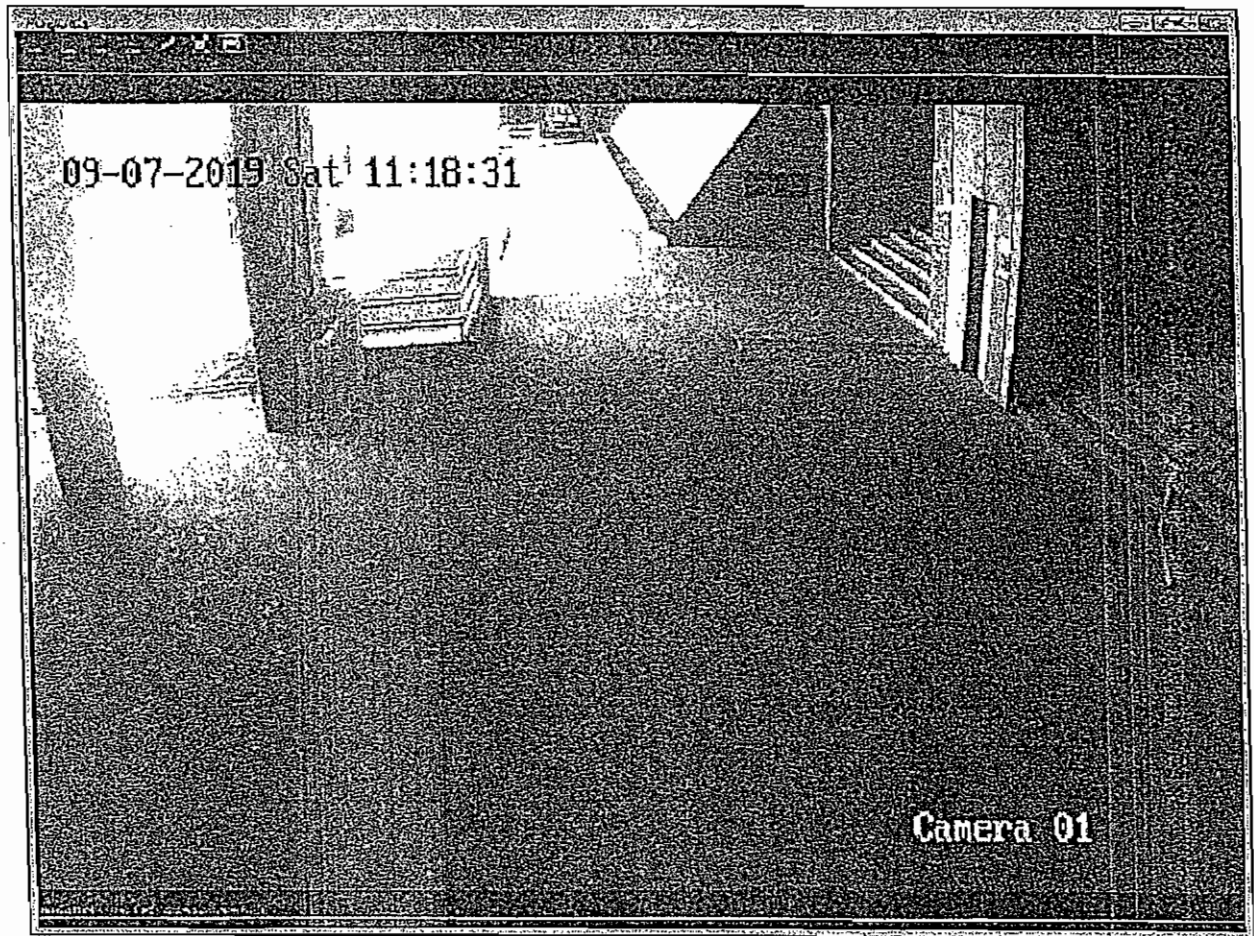

07/09/2019 10:52:40
Image size: 1171x932

Handwritten notes and signatures in black ink, including the date '09/07/19' and various illegible scribbles and initials.

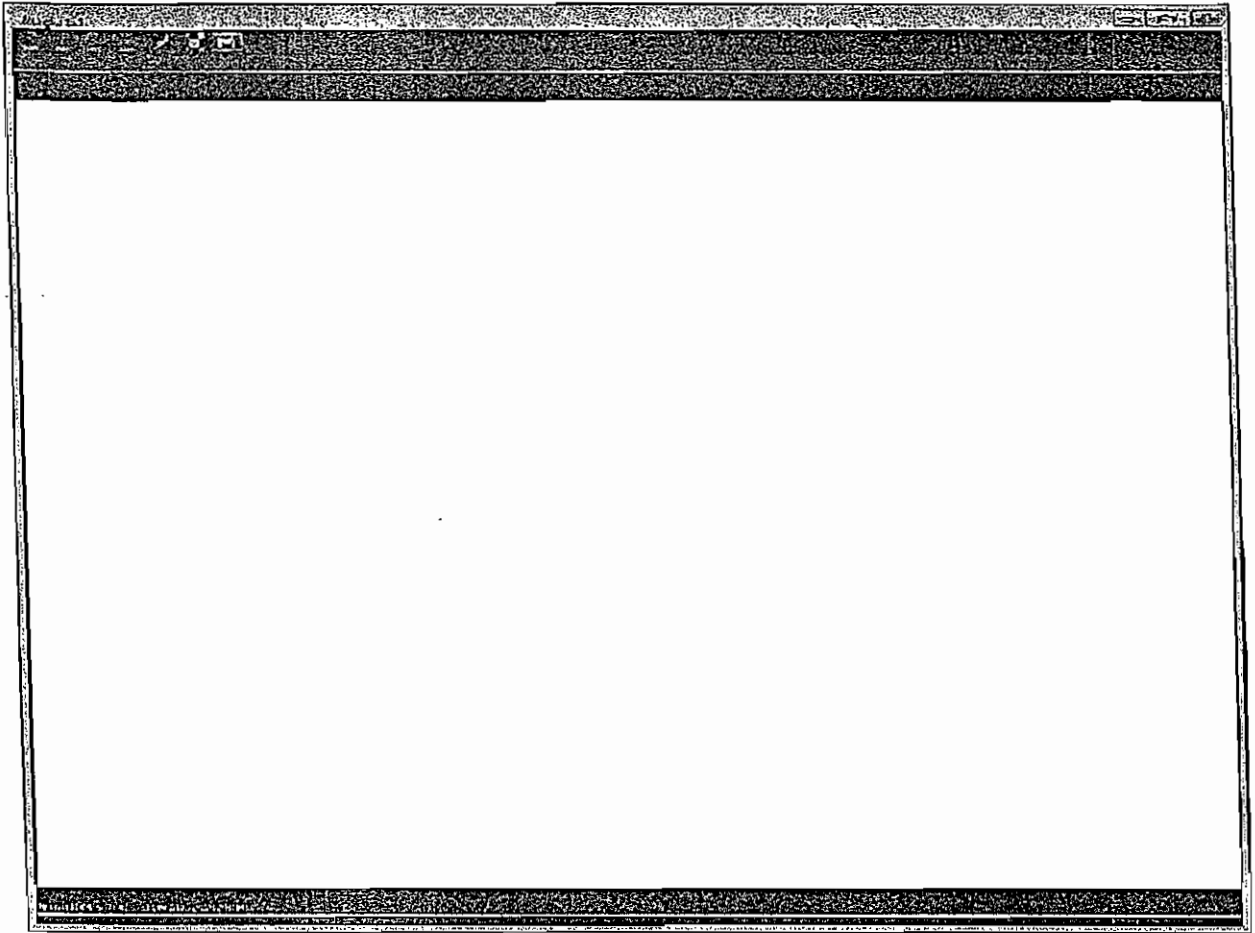

07/09/2019 10:53:12
Image size: 1171x932

Handwritten signatures and initials scattered across the page, including:

- Top left: A signature that appears to be "HPO".
- Top right: A signature that appears to be "BR".
- Middle left: A signature that appears to be "he".
- Middle right: A signature that appears to be "D".
- Bottom left: A signature that appears to be "A".
- Bottom center: A signature that appears to be "so".
- Bottom right: A signature that appears to be "EM".
- Far right: A signature that appears to be "A".
- Bottom center-right: A signature that appears to be "B".
- Bottom right: A signature that appears to be "A".
- Bottom right: A signature that appears to be "A".

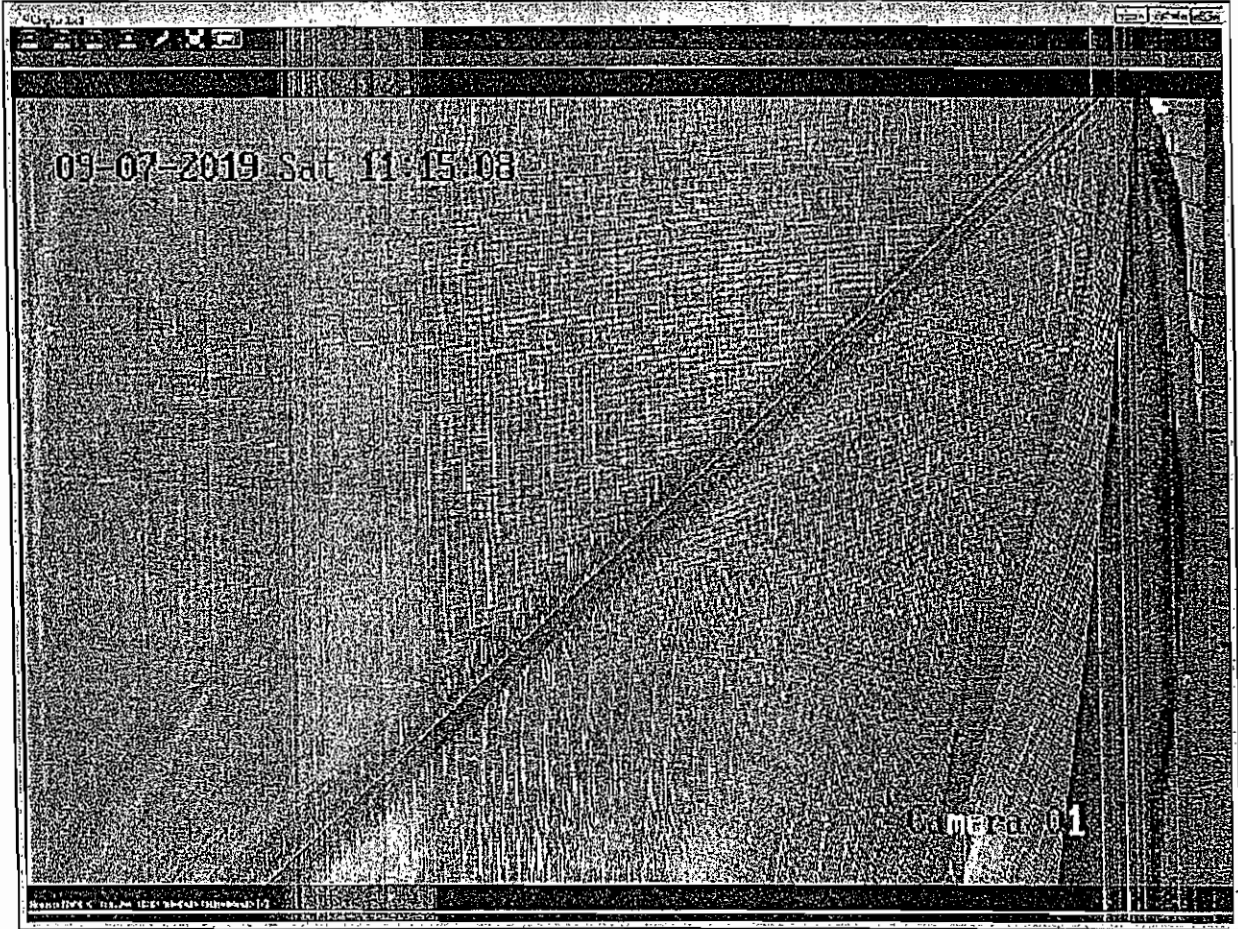

07/09/2019 10:54:18
Image size: 1171x932

Handwritten signature

Handwritten signature

Handwritten signature

Handwritten signature

Handwritten signature

Handwritten signature



AREA
EXHIBIT 100-100-100-100

[Handwritten notes and signatures at the bottom of the page, including a signature that appears to be 'D. M. ...']

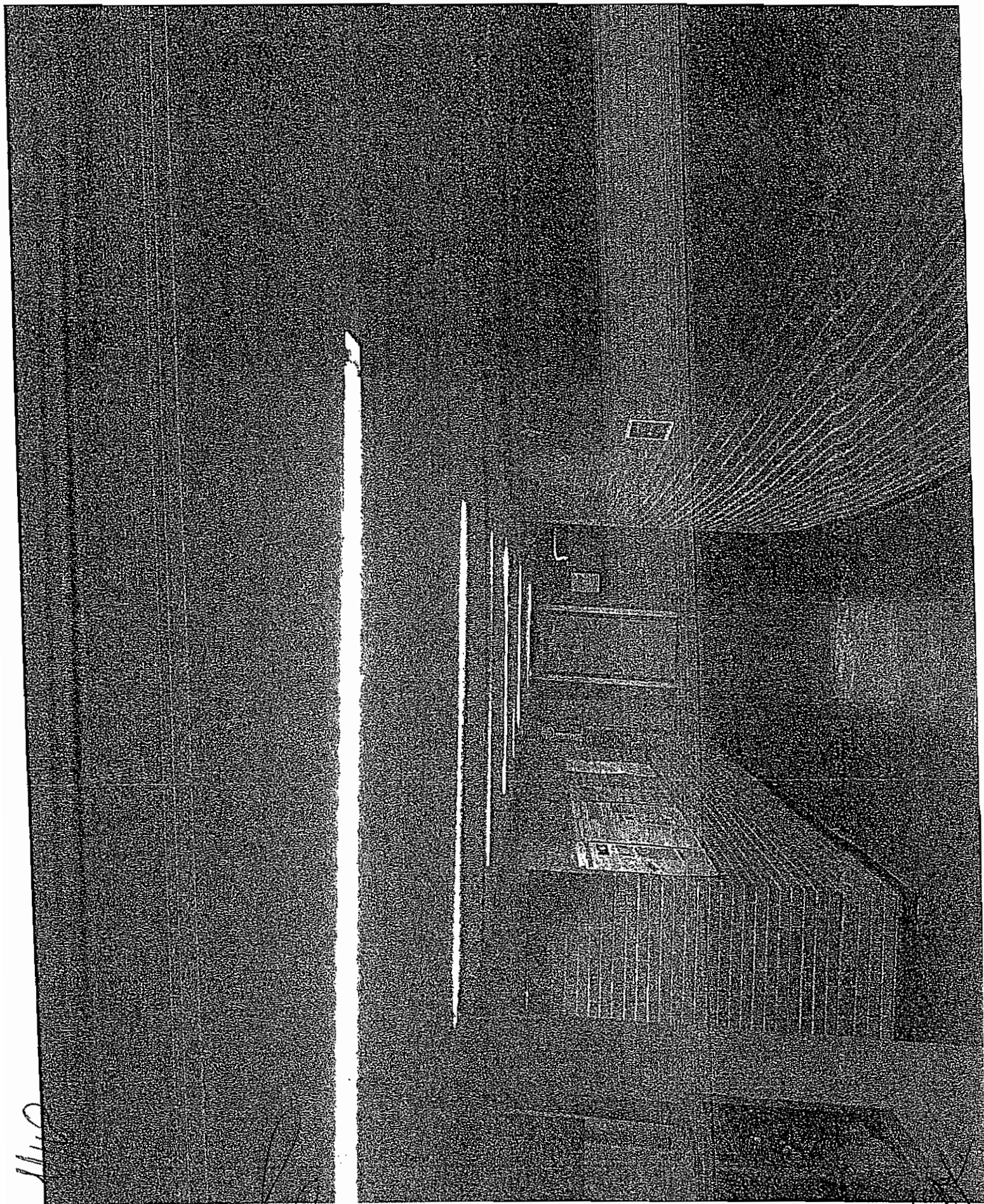

1110

Handwritten notes at the bottom of the page, including a signature and the name "R. A. M. C. M.".

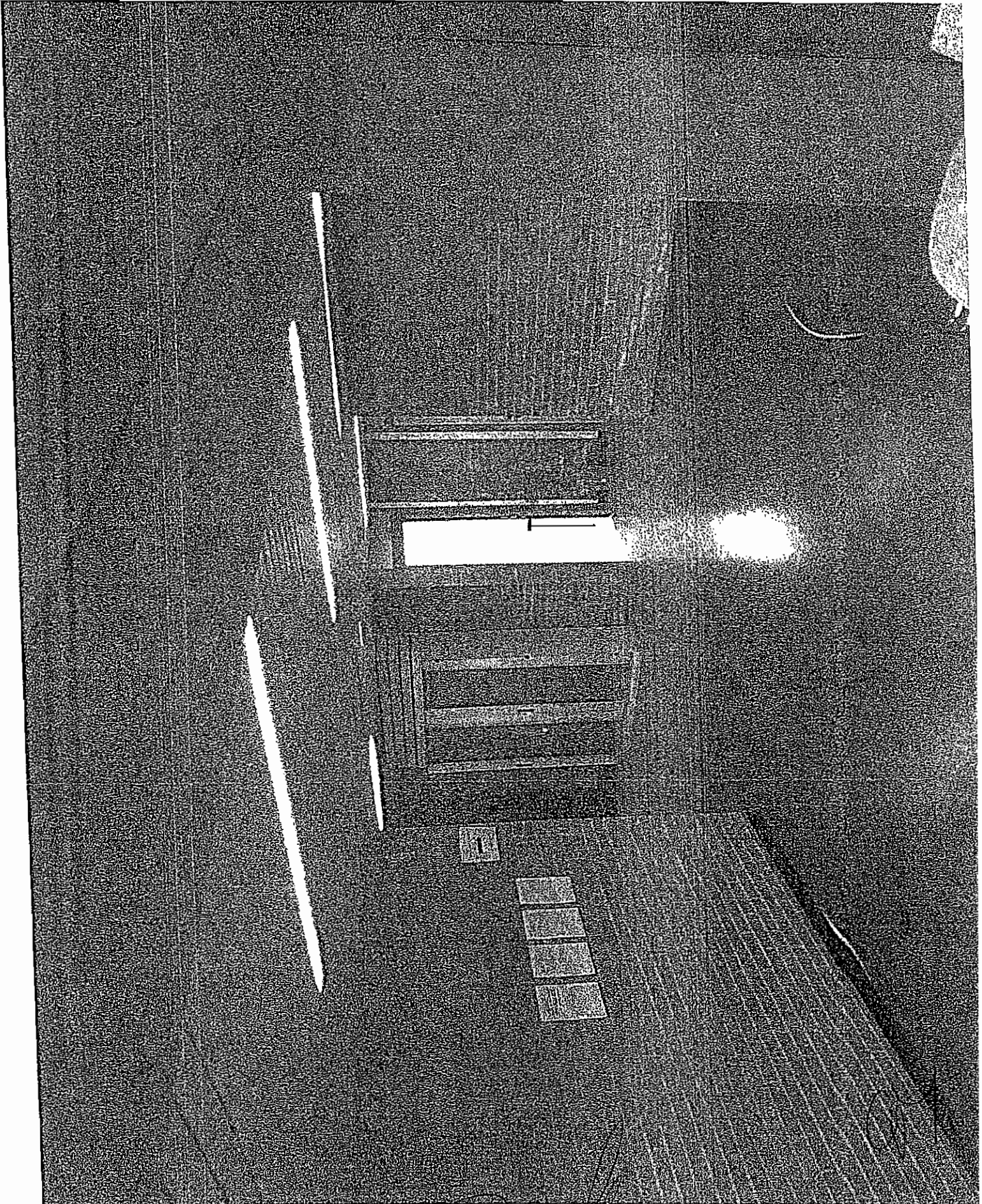

Handwritten notes and signatures at the bottom of the page, including a signature that appears to be "A. J. ...".